

1-Needle, Unison-Feed, Lockstitch Machine
(Automatic Lubrication)

一本針本縫総合送りミシン(自動給油)

LU-1510

1-Needle, Unison-Feed, Lockstitch Machine with an Automatic
Thread Trimmer(Automatic Lubrication)

一本針本縫総合送り自動糸切りミシン(自動給油)

LU-1510-7

PARTS LIST



HOW TO MAKE USE OF THIS PARTS LIST

1. As to "#01" and "#02" refer to the "Note" given at the bottom of the respective pages.
2. Codes on the "Qty" column
 - Each numeral indicates the number of parts required.
 - "0.1" and "2.5" indicate the length (in meters) of the respective parts.
3. Parentheses mean that the corresponding part is a subpart that constructs an assembly part.
4. Dotted lines on the Figures indicate assembly parts.

パーツリストご利用に際して

1. リストページの#01、#02等の印は、ページ下の"注記"の説明をご参照下さい。
2. 数量欄の数字は、個数を表し、0.1、2.5等の数値は、長さ(単位メートル)を表します。
3. 数量欄の()は、組部品を構成している子部品であることを意味します。
4. イラストページの-----枠は、組構成であることを意味します。

CONTENTS

目 次

1. FRAME & MISCELLANEOUS COVER COMPONENTS		1
	頭部・外装関係	
2. UPPER SHAFT, LOWER SHAFT DRIVING & BALANCE COMPONENTS		3
	上軸・下軸・天秤関係	
3. NEEDLE BAR ROCKING COMPONENTS		5
	針棒揺動関係	
4. PRESSURE ADJUSTING & UPPER FEED MECHANISM COMPONENTS		7
	押え圧調節・上送り関係	
5. FEED MECHANISM COMPONENTS		9
	送り関係	
6. HOOK SHAFT & LOWER SHAFT COMPONENTS		11
	釜軸・下軸関係	
7. THREAD CUTTING COMPONENTS		13
	糸切り関係	
8. AUTOMATIC BACK COMPONENTS (FOR LU-1510-7)		15
	自動バック関係 (LU-1510-7用)	
9. THREAD TENSION COMPONENTS (FOR 1510-7)		17
	糸調子関係 (LU-1510-7用)	
10. THREAD TENSION COMPONENTS (FOR LU-1510)		18
	糸調子関係 (LU-1510用)	
11. KNEE LIFTING COMPONENTS		19
	膝上げ関係	
12. LOWER THREAD WINDER MECHANISM COMPONENTS		21
	下糸巻き装置関係	
13. AUTOMATIC PRESSER LIFTING MECHANISM (OPTION) COMPONENTS		22
	自動押え上げ装置 (オプション) 関係	
14. AIR MECHANISM COMPONENTS (FOR LU-1510-7)		23
	エア-装置関係 (LU-1510-7用)	
15. LUBRICATION COMPONENTS		25
	給油関係	
16. BELT COVER & OIL RESERVOIR COMPONENTS		27
	ベルトカバー・油受け関係	
17. THREAD STAND COMPONENTS		29
	糸立て装置関係	

18. OPTIONAL PARTS (ADDITIONAL SPRING FOR PRESSER BAR) COMPONENTS	30
オプション部品 (二重コイルばね) 関係	
19. SUSPENSION SQUARE (OPTION) COMPONENTS	31
吊り定規 (オプション) 関係	
20. ACCESSORIES PARTS COMPONENTS	32
付属品関係	
21. OPTIONAL PARTS COMPONENTS (1)	33
オプション部品 (1)	
22. OPTIONAL PARTS COMPONENTS (2)	35
オプション部品 (2)	
NUMERICAL INDEX OF PARTS	37
索引	

1. FRAME & MISCELLANEOUS COVER COMPONENTS

頭部・外装関係

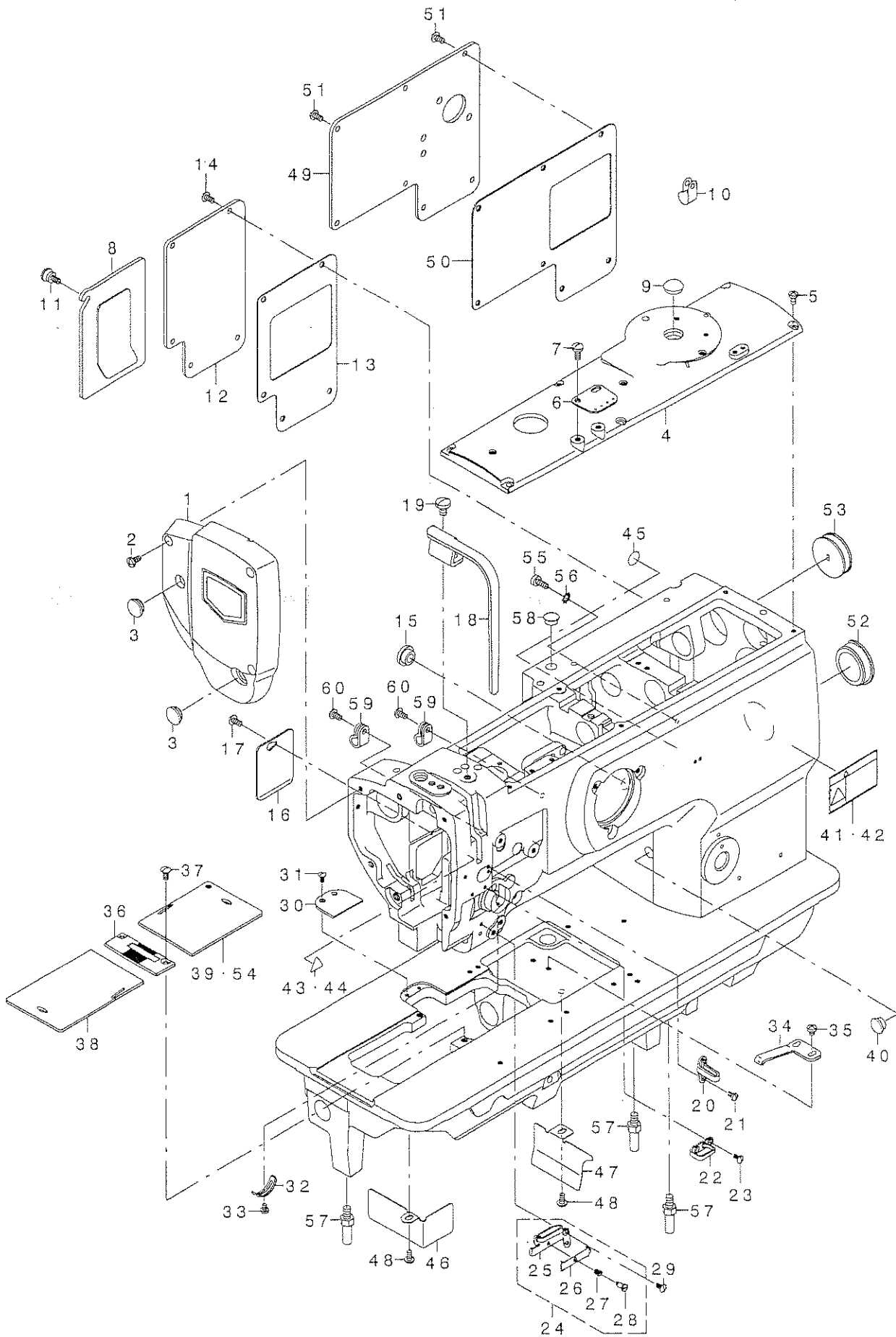

REF. NO	NOTE	PART NO.	DESCRIPTION	品名	Qty
1		213-31558	FACE PLATE ASM.	メンイタ(クミ)	1
2		SS-4110915-SP	SCREW 11/64-40 L=9	ナハネジ 11/64-40 L=9	3
3		TA-1250406-RO	RUBBER PLUG D=12.5 L=4	トメセン D=12.5 L=4	2
4		213-31301	TOP COVER B	トップカバー B	1
5		SS-4110815-SP	SCREW 11/64-40 L=8	ナハネジ 11/64-40 L=8	6
6		213-55904	ARM THREAD GUIDE	アームトアソナイ	1
7		SS-7621040-SP	SCREW 3/16-32 L= 9.5	マルヒラネジ 3/16-32 L=9.5	2
8	#01	213-31756	WINDOW PLATE A ASM.	マトイタA(クミ)	1
9	#01	TA-1450404-RO	RUBBER PLUG D=14.5 L=4	トメセン D=14.5 L=4	1
10	#02	MAZ-02508000	CORD HOLDER	コードオサエ(タ'イ)	1
11	#01	213-31202	SETSCREW	トメネジ	1
12	#01	213-31806	WINDOW PLATE B	マトイタ B	1
13	#01	213-32002	WINDOW PLATE PACKING B	マトイタツキ キン B	1
14	#01	SS-4110815-SP	SCREW 11/64-40 L=8	ナハネジ 11/64-40 L=8	5
15		TA-1250504-RO	RUBBER PLUG	トメセン	1
16		213-32309	SIDE COVER	ソクメンカバー	1
17		SS-4110815-SP	SCREW 11/64-40 L=8	ナハネジ 11/64-40 L=8	1
18		213-31608	BALANCE COVER	テンビソカバー	1
19		SS-7150910-TP	SCREW 15/64-28 L=9	マルヒラネジ 15/64-28 L=9	1
20		101-01301	THREAD GUIDE, B	イトアソナイ B	1
21		SS-5090610-SP	SCREW 9/64-40 L=6	トラスネジ 9/64-40 L=6	1
22		B1129-051-000	FRAME THREAD GUIDE, UPPER	イトアソナイ ウエ	1
23		SS-2090710-TP	SCREW 9/64-40 L=7.2	マルサラネジ 9/64-40 L=7.2	2
24		213-55656	THREAD GUIDE ASM.	イトアソナイ(クミ)	1
25		213-55607	THREAD GUIDE PLATE	イトアソナイイタ	(1)
26		179-12106	NEEDLE THREAD PRESSER PLATE	ハリイトオサエイタ	(1)
27		B1132-521-000	THREAD PRESSER PLATE SPRING	ハリイト オサエイタ ハネ	(1)
28		SD-0380551-SL	HINGE SCREW D= 3.80 H= 5.5	タ'ソネジ D=3.8 H=5.5	(1)
29		SS-2090710-TP	SCREW 9/64-40 L=7.2	マルサラネジ 9/64-40 L=7.2	1
30		226-51202	AUXILIARY COVER	ホジヨカバー(イトキリツキ)	1
31		SS-2090710-TP	SCREW 9/64-40 L=7.2	マルサラネジ 9/64-40 L=7.2	2
32		B3138-512-000	TAKE-UP SPRING ADJUSTING PLATE	イトトリハネ アソナイ チョセツハン	1
33		SS-7090520-TP	SCREW 9/64-40 L= 4.5	マルヒラネジ 9/64-40 L=4.5	1
34		B1111-563-000	BED SLIDE SPRING	スハ'リイタ ハネ	1
35		SS-4110515-SP	SCREW 11/64-40 L=5	ナハネジ 11/64-40 L=5	2
36		B1109-563-000	THROAT PLATE	ハリイタ	1
37		SS-2110915-TP	SCREW 11/64-40 L=8.9	マルサラネジ 11/64-40 L=8.9	2
38		213-49600	SLIDING PLATE (LEFT)	スハ'リイタ(ヒダ'リ)	1
39	#01	213-49709	SLIDING PLATE (RIGHT)	スハ'リイタ(ミキ')	1
40		TA-1050504-RO	RUBBER PLUG	トメセン	1
41	#03	CM-3002001-01	SAFETY LABEL, 1(SMALL).	アンゼ'ソラハ'ル 1(ソウウ)	1
42	#04	CM-3002001-A1	SAFETY LABEL, 3(SMALL).	アンゼ'ソラハ'ル 3(ソウウ)	1
43	#03	CM-3002000-B1	LABEL(16)	ハサミコミチュウイソール(16)	1
44	#04	CM-3002000-01	ATTENTION SEAL	ユビ'ケガ' チュウイソール(16)	1
45		100-04109	GROUND MARK	グランド'マーク	1
46		213-32200	OIL SHIELD (LEFT)	ユダ'ウハン'ソ(ヒダ'リ)	1
47		228-77609	DUST COVER	ダ'ストカバー	1
48		SS-4110815-SP	SCREW 11/64-40 L=8	ナハネジ 11/64-40 L=8	2
49	#02	213-31905	WINDOW PLATE C	マトイタ C	1
50	#02	213-32101	WINDOW PLATE PACKING C	マトイアハ'ツキン C	1
51	#02	SS-4110815-SP	SCREW 11/64-40 L=8	ナハネジ 11/64-40 L=8	7
52		226-19100	CAP	ヨウト'ウツ'クアナキヤツフ(イトキリナツ)	1
53		102-01200	RUBBER PLUG	ヨート'ウツ'クアナキヤツフ	1
54	#02	213-49808	THREAD CUTTING SLIDING PLATE	イトキリスハ'リイタ	1
55	#02	SS-6111140-SP	SCREW 11/64-40 L=11	ヒラネジ 11/64-40 L=11	1
56	#02	WT-0530002-KS	TOOTHED WASHER D=5.3	ハツキサ'ガ'ネ D=5.3	1
57		226-02601	BED SCREW STUD	ハ'ット'ソチュウ	3
58		TA-1050504-RO	RUBBER PLUG	トメセン	1
59	#02	GES-12155000	CLIP C	ソクメンハン'ソト C	2
60	#02	SS-4110815-SP	SCREW 11/64-40 L=8	ナハネジ 11/64-40 L=8	2

NOTE (注記)

#01... FOR LU-1510
 #02... FOR LU-1510-7
 #03... FOR JAPAN
 #04... EXCEPT JAPAN

LU-1510用
 LU-1510-7用
 日本用
 日本を除く

2. UPPER SHAFT, LOWER SHAFT DRIVING & BALANCE COMPONENTS

上軸・下軸・天秤關係

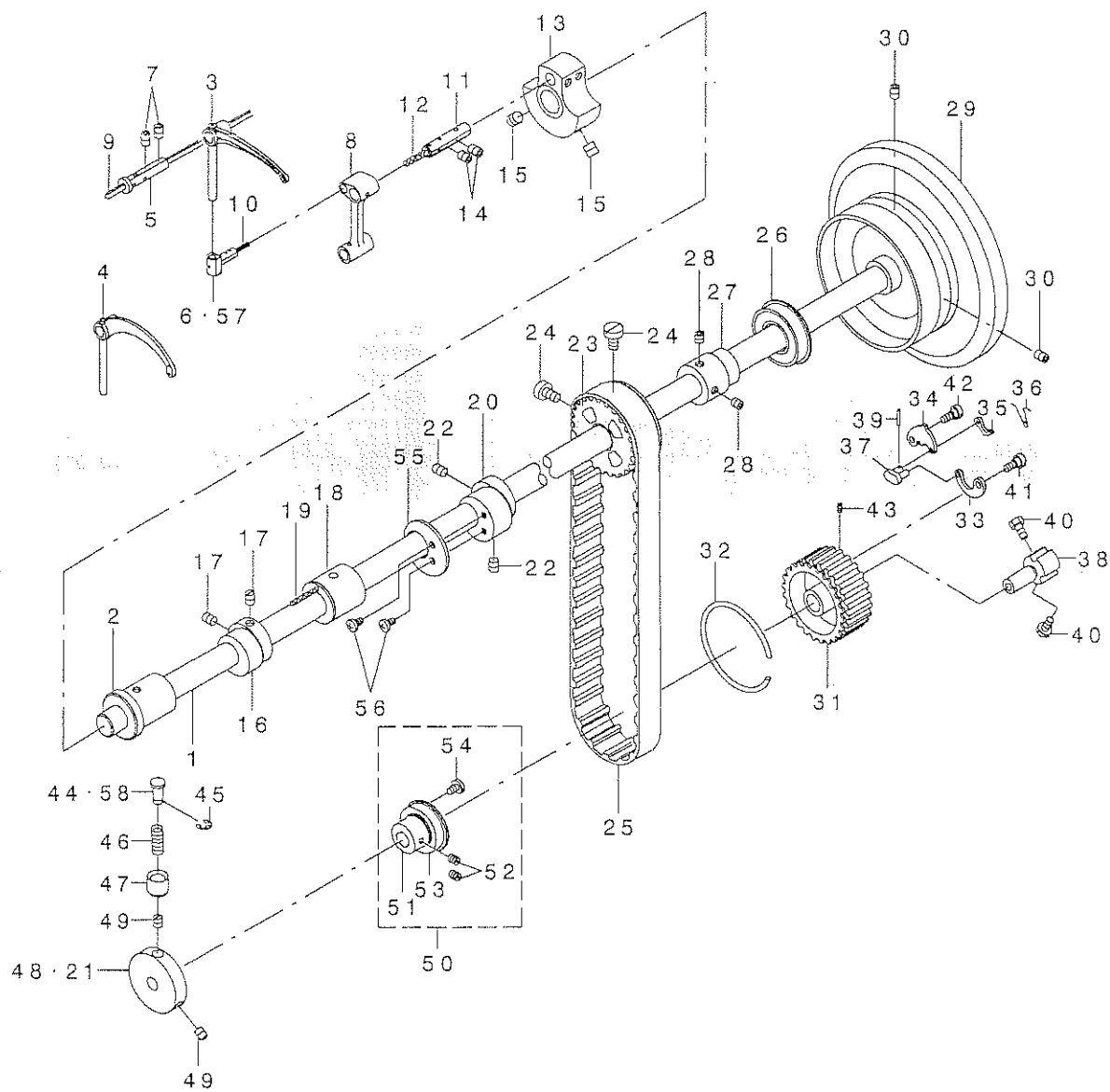

REF. NO	NOTE	PART NO.	DESCRIPTION	品名	Qty
1		213-32705	UPPER SHAFT	ウワシク	1
2		213-33000	UPPER SHAFT FRONT METAL	ウワシク 4マエメタル	1
3	#02	213-33208	BALANCE	テンピン	1
4	#01	B1905-563-000	THREAD TAKE-UP LEVER ASM.	テンピン	1
5		B1906-051-000	TAKE-UP LEVER PIN	テンピン ササエツク	1
6	#01	B1907-051-000	TAKE-UP LEVER THRUST PIN	テンピン スライトツク	1
7		SS-8150822-TP	SCREW 15/64-28 L=8	トメネツク 15/64-28 L=8	2
8		213-39106	NEEDLE BAR CRANK ROD	ハリネツク ラクランクロッド	1
9		CQ-3030000-00	OIL WICK	ユツク	0.35
10		CQ-2020000-00	OIL WICK	ユツク	0.08
11		B1210-051-000	NEEDLE BAR CRANK PIN	ハリネツク - クランクピン	1
12		CQ-5050000-00	OIL WICK	ユツク	0.03
13		213-32507	COUNTER WEIGHT (A) (36MM)	ツリアイスイ(A)(36MM)	1
14		SS-8150822-TP	SCREW 15/64-28 L=8	トメネツク 15/64-28 L=8	2
15		SM-8080812-TP	SCREW M8X8	トメネツク M8 L=8	2
16	#01	213-39502	UPPER FEED CAM (3.5)	ウエオクリカム(3.5)	1
17		SS-8660810-TP	SCREW 1/4-40 L=8	トメネツク 1/4-40 L=8	2
18		213-33109	UPPER SHAFT INNER METAL	ウワシク クナカメタル	1
19		CQ-2020000-00	OIL WICK	ユツク	0.15
20		213-36508	ECCENTRIC CAM A	スイハイオクリソツシカムA	1
21	#02	213-33901	SAFETY CLUTCH DISC	アンゼンソウチエンハツ	1
22		SS-8660810-TP	SCREW 1/4-40 L=8	トメネツク 1/4-40 L=8	2
23		226-04904	UPPER SPROCKET	ウエスア ロケツト	1
24		SS-6661110-SP	SCREW 1/4-40 L=11	ヒラネツク 1/4-40 L=11	2
25		226-04300	TIMING BELT	タイミンク ベルト	1
26		B1203-512-000	BUSHING, REAR	ウワシク ウラロハ アリソク	1
27		107-04906	UPPER SHAFT BEARING HOOK	ウワシク クハ アリソク ウケ	1
28		SM-8060602-TP	SCREW M6X6	トメネツク M6 L=6	2
29		213-32804	FLYWHEEL	ハスミク ルマ	1
30		SS-8150822-TP	SCREW 15/64-28 L=8	トメネツク 15/64-28 L=8	2
31		213-33505	LOWER SPROCKET	シタスア ロケツト	1
32		B1214-019-000	SPROCKET RING	スア ロケツト リソク	1
33		B1305-055-000-A	SAFETY CLUTCH SPRING	アンゼンソウチ ハネ	1
34		B1307-055-000	SAFETY CLUTCH HOOK	アンゼンソウチ ツメ	1
35		B1308-055-000	SAFETY CLUTCH COUNTER-HOOK	アンゼンソウチ キヤク ツメ	1
36		B1309-055-000	COUNTER-HOOK SPRING	アンゼンソウチ キヤクツメ ハネ	1
37		B1310-055-000	SAFETY CLUTCH SMALL LINK	アンゼンソウチ ヨコ-リンク	1
38		105-03605	SAFETY BASE	アンゼンソウチウケ	1
39		B1314-055-000	SAFETY CLUTCH SMALL LINK PIN	アンゼンソウチ ヨコ-リンク ピン	1
40		SS-6661110-SP	SCREW 1/4-40 L=11	ヒラネツク 1/4-40 L=11	2
41		SD-0640322-TP	HINGE SCREW D= 6.35 H= 3.2	ダンネツク D=6.35 H=3.2	1
42		SD-0640322-TP	HINGE SCREW D= 6.35 H= 3.2	ダンネツク D=6.35 H=3.2	1
43		SS-8090540-SP	SCREW 9/64-40 L=5	トメネツク 9/64-40 L=5	1
44	#01	B1312-563-000	SAFETY CLUTCH PUSH BUTTON	アンゼンソウチ オツネ タン	1
45		RE-0500000-K0	E-RING	Eカ スタメツ 5	1
46		B1639-051-000	SPRING	オツネ タン ハネ	1
47		B1313-055-000	SAFETY CLUTCH KNOB SLEEVE	アンゼンソウチ オ タン ツツ	1
48	#01	213-33703	SAFETY CLUTCH DISC	アンゼンソウチエンハツ	1
49		SS-8150710-TP	SCREW 15/64-28 L=7	トメネツク 15/64-28 L=7	2
50		226-11651	THRUST COLLAR ASM., B	ツタツ クスラストウケ B(クミ)	1
51		226-11602	THRUST COLLAR, B	ツタツ クスラストウケ B	(1)
52		SS-8661030-SP	SCREW 1/4-40 L=10	トメネツク 1/4-40 L=10	(2)
53		SB-1200002-00	BEARING 20X42	ハ アリソク 20X42	(1)
54		SS-7120760-SP	SCREW 3/16-28 L= 7.0	マルヒラネツク 3/16-28 L=7	(2)
55		213-53008	HORIZONTAL FEED CAM COVER	スイハイオクリカムアタ	1
56		SS-7110710-SP	SCREW 11/64-40 L=7	マルヒラネツク 11/64-40 L=7	2
57	#02	213-33307	BALANCE SLIDE SHAFT	テンピン スライトツク	1
58	#02	213-33802	SAFETY CLUTCH PUSH BUTTON	アンゼンソウチオツネ タン	1

NOTE (注記)

#01 . . . FOR LU-1510
#02 . . . FOR LU-1510-7

LU-1510用
LU-1510-7用

3. NEEDLE BAR ROCKING COMPONENTS

針棒搖動關係

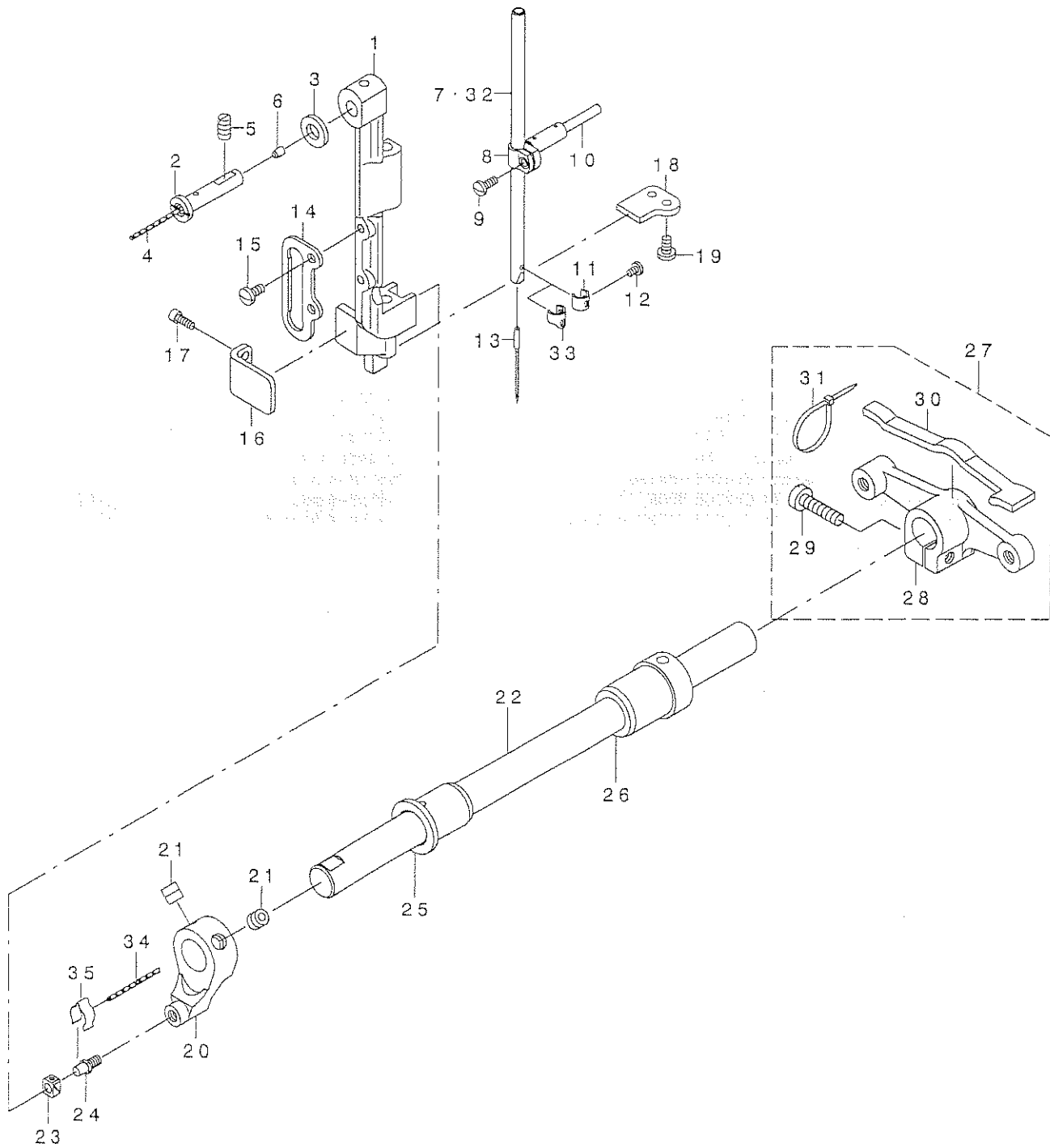

REF. NO.	NOTE	PART NO.	DESCRIPTION	ヒンメイ	Qty
1		B1420-563-000	NEEDLE BAR FRAME	ハリホ' ウヨウト' ウタ' イ	1
2		B1404-771-000	HINGE STUD	ハリホ' - ヨ-ト' -タ' イツ' ク	1
3		B1853-512-00C-A	HOOK SHAFT WASHER, C	カマツ' クサ' カ' ネ C	1
4		CQ-2020000-00	OIL WICK	ユツソ	0.05
5		SS-8151150-TP	SCREW 15/64-28 L=10.5	トメネツ' 15/64-28 L=10.5	1
6		TA-0370601-M0	PLUG D=3.9X4 L=6	トメセン D=3.9X4 L=6	1
7	#01	B1401-053-000	NEEDLE BAR	ハリホ' -	1
8		B1411-053-000	NEEDLE BAR CONNECTION	ハリホ' -タ' キ	1
9		SS-7090910-SP	SCREW 9/64-40 L= 8.5	マルヒラネツ' 9/64-40 L=8.5	1
10		B1412-051-000	FELT	ハリホ' -タ' キ フェルト	1
11	#01	103-08609	THREAD GUARD	ハリホ' ウイトカケ	1
12		SS-7080510-TP	SCREW 1/8-44 L=4.5	マルヒラネツ' 1/8-44 L=4.5	1
13		MC-3720016-00	NEEDLE SY3355 160	ハリ SY3355 160	1
14		B1467-563-000	UPPER FEED BAR GUIDE	ウツオクリホ' ウカ' イト'	1
15		SS-7110910-TP	SCREW 11/64-40 L= 8.5	マルヒラネツ' 11/64-40 L=8.5	2
16		213-38702	ROCKING BASE GUIDE	ヨウト' ウタ' イアンナイ	1
17		SS-6091022-TP	SCREW	ヒラネツ'	2
18		213-38603	ROCKING BASE GUIDE (B)	ハリホ' ウヨウト' ウタ' イアンナイ(B)	1
19		SS-7110830-SP	SCREW 11/64-40 L= 7.5	マルヒラネツ' 11/64-40 L=7.5	2
20		213-38801	ROCKING FRONT ARM	ハリホ' ウヨウト' ウセ' ソフ' ウデ'	1
21		SM-8080802-TP	SCREW	トメネツ'	2
22		213-38900	ROCKING SHAFT	ハリホ' ウヨウト' ウツ' ク	1
23		B1414-232-000	SQUARE BLOCK	カクゴ' マ	1
24		B1410-771-000	STUD	ハリホ' - ヨ-ト' - カクゴ' マツ' ク	1
25		213-39304	ROCKING SHAFT FRONT METAL	ハリホ' ウヨウト' ウツ' クマエメタル	1
26		213-39205	ROCKING SHAFT REAR METAL	ハリホ' ウヨウト' ウツ' クアトメタル	1
27		213-39056	ROCKING REAR ARM ASM.	ハリホ' ウヨウト' ウコウフ' ウデ' (クミ)	1
28		213-39007	ROCKING REAR ARM	ハリホ' ウヨウト' ウ コウフ' ウデ'	(1)
29		SS-6152440-SP	SCREW 15/64-28 L=23.5	ヒラネツ' 15/64-28 L=23.5	(1)
30		213-47406	ROCKING REAR ARM FELT	ハリホ' ウヨウト' ウ コウフ' ウデ' フェルト	(1)
31		EA-9500B01-00	CABLE BAND	ソクセンハ' ソト'	(2)
32	#02	213-38405	NEEDLE BAR THREAD RACK	ハリホ' ウイトカケ	1
33	#02	213-38504	NEEDLE BAR THREAD RACK	ハリホ' ウイトカケ	1
34	#02	CQ-2020000-00	OIL WICK	ユツソ	0.05
35	#02	B1437-051-000	OIL WICK RETAINER	ヨ-ト' - セ' ソフ' ウデ' ユツソササエ	1

NOTE (注記)

#01...FOR LU-1510
#02...FOR LU-1510-7

LU-1510用
LU-1510-7用

4. PRESSURE ADJUSTING & UPPER FEED MECHANISM COMPONENTS

押え圧調節・上送り関係

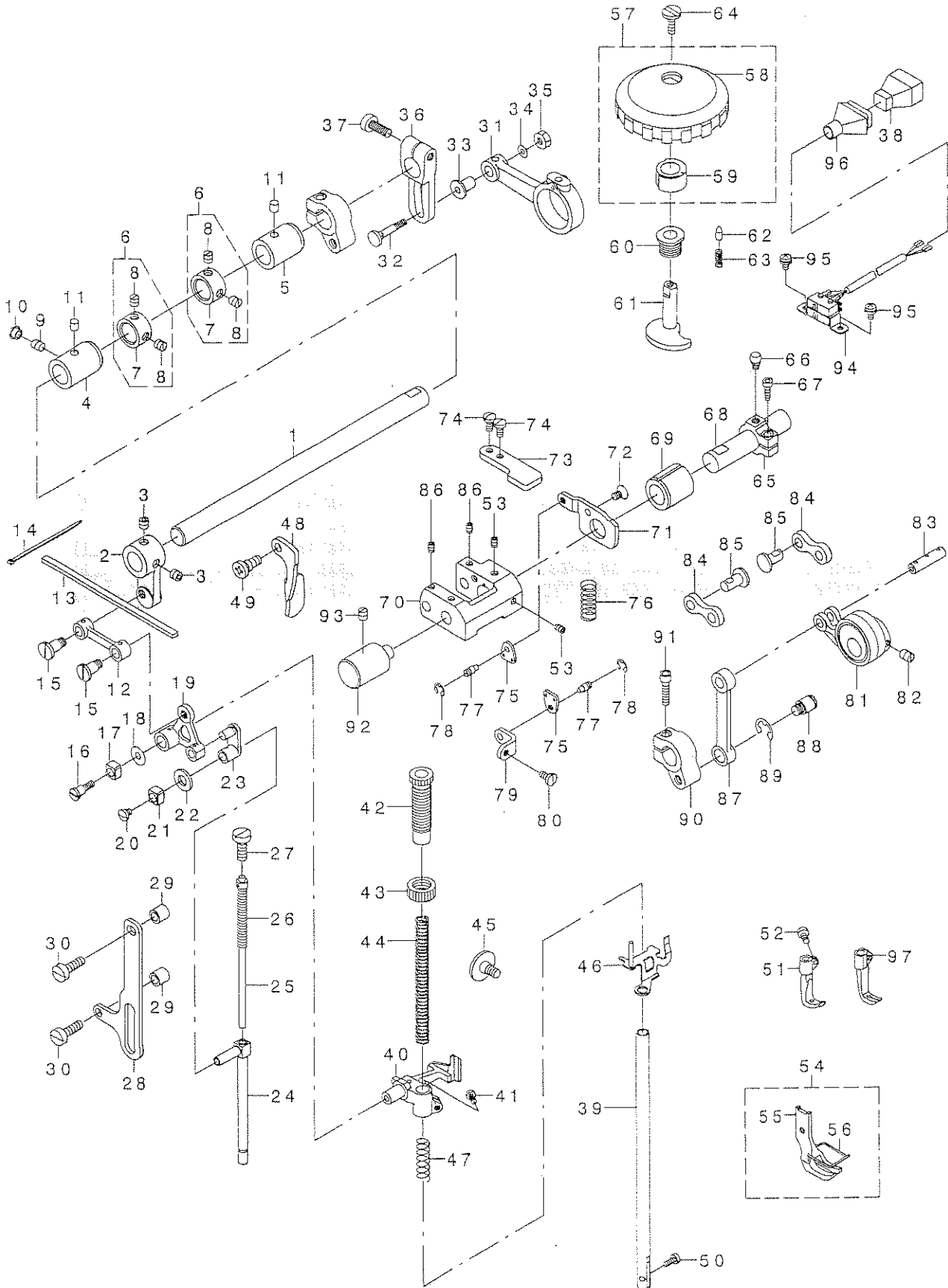

REF. NO	NOTE	PART NO.	DESCRIPTION	クニヤメイ	Qty
1		213-40401	UPPER FEED SHAFT	ウツネクリツク	1
2		213-40500	UPPER FEED FRONT ARM	ウツネクリツクノアウテ	1
3		SS-8660612-TP	SCREW 1/4-40 L=6	トメネツク 1/4-40 L=6	2
4		213-41904	FRONT METAL	ウツネクリツクノクマエメタル	1
5		213-41805	FRONT METAL	スライバメタルノクマエメタル	1
6		Z29-04155	MAIN SHAFT THRUST COLLAR ASM.	ウツネクリツクノスラストワザ(クミ)	2
7		Z29-04106	MAIN SHAFT THRUST COLLAR	ウツネクリツクノスラストワザ	(1)
8		SS-8660610-TP	SCREW 1/4-40 L=6	トメネツク 1/4-40 L=6	(2)
9		SS-8150710-SP	SCREW 15/64-28 L=7	トメネツク 15/64-28 L=7	1
10		TA-0750404-R0	PLUG D=7.5 L=3.5	トメネツク D=7.5 L=3.5	1
11		Z28-14909	FELT	ウツネクリツクノクミエワフェルト	2
12		213-39908	UPPER FEED LINK	ウツネクリツクノリンク	1
13		213-47109	FELT	ウツネクリツクノクミエワフェルト	1
14		EA-9500800-00	CLIP CV-70S	クツツクハノット 60	2
15		B3016-141-H00	HINGE SCREW, B	レタロツクノタノツネツク B	2
16		SD-0840701-SP	HINGE SCREW D=6.35 H=7	タノツネツク D=6.35 H=7	1
17		B1414-555-000	SLIDE BLOCK	ハリネツクノウダキノアソビコソ	1
18		WP-0501046-SC	WASHER 5 X 13 X 1	ヒツチノガネ 5X13X1	1
19		213-40807	TRIANGULAR LEVER	サンカクテコ	1
20		SS-7110510-SP	SCREW 11/64-40 L=5	マルヒツネツク 11/64-40 L=5	1
21		B1414-555-000	SLIDE BLOCK	ハリネツクノウダキノアソビコソ	1
22		105-09701	FELT	ウツネクリツクノクミエワフェルト	1
23		B1465-053-000	WALKING BAR DRIVING LINK	ウツネクリツクノウォーキングバールンク	1
24		B1466-563-000	WALKING BAR	ウツネクリツクノウォーキングバールンク	1
25		B1467-053-0A0	WALKING BAR ASM.	ウツネクリツクノウォーキングバールンク	1
26		B1468-053-000	WALKING BAR SPRING	ウツネクリツクノウォーキングバールンク	1
27		SS-6151780-SP	SCREW 15/64-28 L=17.0	ヒツネツク 15/64-28 L=17	1
28		213-41300	UPPER FEED GUIDE PLATE	ウツネクリツクノガイドプレート	1
29		135-14310	ROLLER	イトキリネツクノコロ	2
30		SS-6151920-SP	SCREW 15/64-28 L=19.0	ヒツネツク 15/64-28 L=19	2
31	#01	213-40104	UPPER FEED ROD	ウツネクリツクノロッド	1
32	#01	B1456-055-800	HINGE SCREW	ウツネクリツクノロッドノタノツネツク	1
33	#01	B1465-055-B00	CONNECTING STUD	ウツネクリツクノロッドノレシクツク	1
34	#01	WP-0482086-SD	WASHER 4.8X11.5X2	ヒツチノガネ 4.8X11.5X2	1
35	#01	NS-6110530-SP	NUT 11/64-40	ウツネクリツクノナット 11/64-40	1
36	#01	213-40203	UPPER FEED REAR ARM	ウツネクリツクノリアウテ	1
37	#01	SM-6061602-TP	SCREW M6 L=16	ロツカクアノネツクノネツク	1
38	#02	GBC-02621000	15-POLE PLUG, WHITE	ナイロンノプラグ 15キヨク	1
39		B1501-241-H00	PRESSER BAR	オチエツクノバールンク	1
40		213-41003	PRESSER BAR HOLDER	オチエツクノバールンクノホルダ	1
41		SS-7110910-TP	SCREW 11/64-40 L=8.5	マルヒツネツク 11/64-40 L=8.5	1
42		213-40906	PRESSER ADJUSTING SCREW	オチエツクノバールンクノアジャストネツク	1
43		B1511-555-000	NUT	オチエツクノバールンクノナット	1
44		B1502-246-000	PRESSER SPRING	オチエツクノバールンクノバールンク	1
45		SD-0800481-SP	HINGE SCREW D=8 H=4.9	タノツネツク D=8 H=4.9	1
46		213-41151	THREAD RELEASE HOLDING PLATE	イトキリネツクノアソビコソ	1
47		B1462-053-000	THREAD RELEASE SPRING	イトキリネツクノアソビコソ	1
48		213-43504	PRESSER LIFTER LEVER	オチエツクノバールンクノリフタ	1
49		110-06509	LINK SHAFT	ヒツチノガネノリンクシャフト	1
50		SS-6090910-TP	SCREW 9/64-40 L=9	ヒツネツク 9/64-40 L=9	1
51		B1470-241-H00	WALKING FOOT	ウツネクリツクノフット	1
52		B1471-241-H00	SCREW	ネツク	1
53	#02	SM-8050602-TP	SCREW M5 L=6	トメネツク M5X0.8 L=6	2
54		B1525-241-HA0	PRESSER FOOT ASM.	オチエツクノフット	1
55		B1525-241-H00	PRESSER FOOT	オチエツクノフット	(1)
56		103-37905	FINGER GUARD	スビノガード	(1)
57	#02	107-74354	UPPER AND LOWER DIAL ASM.	コウゴツノヨウケノダイヤルノアソビコソ	1
58		107-74305	VERTICAL DIAL	コウゴツノヨウケノダイヤル	(1)
59		107-74404	VERTICAL CAM	コウゴツノヨウケノダイヤルノカム	(1)
60	#02	107-15100	VERTICAL DIAL SHAFT BUSHING	コウゴツノヨウケノダイヤルノシャフトノブッシング	1
61	#02	107-15001	VERTICAL ADJUSTING CAM	コウゴツノヨウケノダイヤルノアジャストカム	1
62	#02	107-15704	VERTICAL DIAL PIN	コウゴツノヨウケノダイヤルノピン	1
63	#02	B1526-527-00G	SPRING	オチエツクノバールンクノバールンク	1
64	#02	SS-6110630-TP	SCREW 11/64-40 L=6	ヒツネツク 11/64-40 L=6	1
65	#02	213-41607	VERTICAL ADJUSTING ARM	コウゴツノヨウケノダイヤルノアジャストアーム	1
66	#02	107-15308	PIN	コウゴツノヨウケノダイヤルノピン	1
67	#02	SM-6051402-TP	SCREW M5X0.8 L=14	ロツカクアノネツクノネツク	1
68	#02	213-41508	VERTICAL CHANGE BASE SHAFT	コウゴツノヨウケノダイヤルノベースノシャフト	1
69	#02	107-18203	FEED SHAFT FRONT METAL	スライバメタルノフィーディングシャフト	1
70	#02	107-14202	VERTICAL CHANGE BELT	コウゴツノヨウケノダイヤルノベースノベルト	1
71	#02	213-39601	UPPER FEED STOPPER PLATE (A)	ウツネクリツクノストッププレート(A)	1
72	#02	SM-1050801-SR	SCREW M5 L=8	チツネツク M5X0.8 L=8	1
73	#02	213-39700	UPPER FEED STOPPER PLATE (B)	ウツネクリツクノストッププレート(B)	1
74	#02	SS-7110910-SP	SCREW 11/64-40 L=8.5	マルヒツネツク 11/64-40 L=8.5	2
75	#02	107-13501	SPRING HOOK	コウゴツノヨウケノダイヤルノバールンク	2
76	#02	107-16504	VERTICAL SHAFT SPRING	コウゴツノヨウケノダイヤルノバールンク	1
77	#02	B3416-552-000	CONNECTING ROD HINGE SCREW	ヒツチノガネノコソノタノツネツク	2
78	#02	RE-0600000-K0	E-RING	エノカノタノツク 5	2
79	#02	213-39809	UPPER FEED DOG SPRING HOOK	ウツネクリツクノバールンク	1
80	#02	SS-7110830-SP	SCREW 11/64-40 L=7.5	マルヒツネツク 11/64-40 L=7.5	1
81	#02	107-13765	ECCENTRIC ROD (SET)	ウツネクリツクノエキセントリックロッド(セット)	1
82	#02	SS-8660810-TP	SCREW 1/4-40 L=8	トメネツク 1/4-40 L=8	2
83	#02	107-13808	CONNECTION LINK PIN B	リンクワザノピン B	1
84	#02	107-14509	CONNECTION LINK B	リンクワザノリンク B	1
85	#02	107-14608	CONNECTION LINK B SUPPORT PIN	リンクワザノリンク B ノサポートピン	2
86	#02	SM-8050602-TP	SCREW M5 L=5	トメネツク M5X0.8 L=5	2
87	#02	213-40005	UPPER FEED LINK (B)	ウツネクリツクノリンク(B)	1
88	#02	210-48707	HINGE SCREW	セノツクノタノツクノネツク	1
89	#02	RE-0800000-K0	E-SHAPED SNAP RING (8MM)	エノカノタノツク 8	1
90	#02	213-40302	UPPER FEED REAR ARM (B)	ウツネクリツクノリアウテ(B)	1
91	#02	SM-6052003-TP	SCREW M5 L=20	ロツカクアノネツクノネツク M5X0.8 L=20	1
92	#02	213-37803	FEED ADJUSTING BASE SUPPORT	ネツクノアジャストベースノサポート	1
93	#02	SS-8150710-SP	SCREW 15/64-28 L=7	トメネツク 15/64-28 L=7	1
94	#02	213-57561	VERTICAL DETECTOR SWITCH ASM.	コウゴツノヨウケノダイヤルノ検出スイッチ(クミ)	1
95	#02	SL-4040881-SC	SCREW M4 L=3	チツネツクノネツク M4 L=3	2
96	#02	GPK-58005000	PLUG COVER 15P	プラグノカバー 15P	1
97	#03	B1470-241-E0A	WALKING FOOT	ウツネクリツクノフット(チキリタイプ)	1

NOTE (注記)

#01...FOR LU-1510
 #02...FOR LU-1510-7
 #03...TIP-DIVIDED TYPE(OPTION)

LU-1510用
 LU-1510-7用
 先端割れタイプ (オプション)

5. FEED MECHANISM COMPONENTS

送り関係

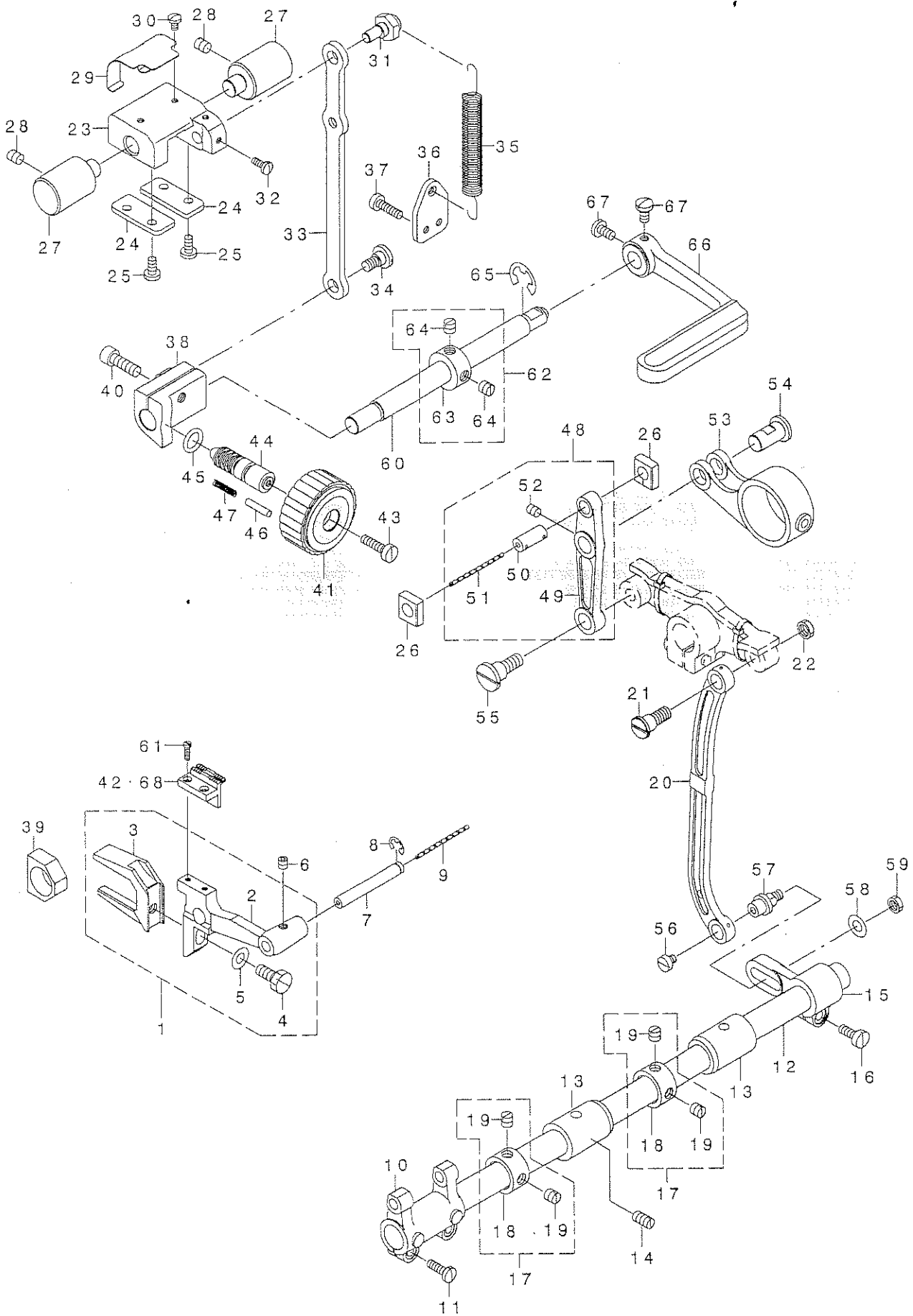

REF. NO	NOTE	PART NO.	DESCRIPTION	品名	Qty
1		213-36052	FEED BASE ASM. (A)	オクリダ イ(A)クミ	1
2		213-36003	FEED BASE	オクリダ イ	(1)
3		101-07902	FEED BAR FORK	オクリダ イフタマタ	(1)
4		SS-9151440-CP	SCREW 15/64-28 L=14	ロツカクホ ルト 15/64-28 L=14	(1)
5		WP-0621016-SD	WASHER 6.2X13X1	ヒラサ カネ 6.2X13X1	(1)
6		SM-8050502-TP	SCREW M5 L=5	トメネツ	1
7		B1604-012-000-A	FEED BAR SHAFT	オクリダ イツク	1
8		RE-0500711-KP	SNAP RING 5	Uカ タトメツ 5	1
9		CQ-2020000-00	OIL WICK	エツシ	0.14
10		B1603-512-000	FEED ROCKER	オクリダ イウデ	1
11		SS-7111410-SP	SCREW 11/64-40 L=14	マルヒラネツ 11/64-40 L=14	2
12		226-09408	FEED ROCK SHAFT	スィハイオクリツク	1
13		213-41805	FRONT METAL	スィハイオクリツク マメメタル	2
14		SS-8151150-TP	SCREW 15/64-28 L=10.5	トメネツ 15/64-28 L=10.5	1
15		B3025-141-H00-A	CONNECTING ARM	ナカツクダ ルマ	1
16		SS-6121210-TP	SCREW 3/16-28 L=12		1
17		229-04155	MAIN SHAFT THRUST COLLAR ASM.	ウツツク スラストウケ(クミ)	2
18		229-04106	MAIN SHAFT THRUST COLLAR	ウツツク スラストウケ	(1)
19		SS-8660610-TP	SCREW 1/4-40 L=6	トメネツ 1/4-40 L=6	(2)
20		102-05201	NEEDLE BAR FRAME ROD	ハリホ - ヨト - ロツト	1
21		SD-0900701-TP	HINGE SCREW D=9 H=7	タノネツ D=9 H=7	1
22		NS-6680320-SP	NUT 9/32-28	ロツカクナツ 9/32-28	1
23		213-37506	FEED ADJUSTING BASE	オクリチヨウセツタイ	1
24		213-37704	FEED ADJUSTING BASE COVER	オクリチヨウセツタイフタ	2
25		SS-7110910-TP	SCREW 11/64-40 L=8.5	マルヒラネツ 11/64-40 L=8.5	4
26		213-37407	SQUARE BLOCK	オクリチヨウセツカクゴ マ	2
27		213-37803	FEED ADJUSTING BASE SUPPORT	オクリチヨウセツタイササエ	2
28		SS-8150710-SP	SCREW 15/64-28 L=7	トメネツ 15/64-28 L=7	2
29		213-38306	FELT SUPPORT	フェルトササエ	1
30		SS-7090610-SP	SCREW 9/64-40 L=6	マルヒラネツ 9/64-40 L=6	2
31		213-37902	ECCENTRIC PIN	オクリチヨウセツハツツンピン	1
32		SS-7090910-TP	SCREW 9/64-40 L=8.5	マルヒラネツ 9/64-40 L=8.5	2
33		213-37308	FEED ADJUSTING ROD	オクリチヨウセツロツト	1
34		SD-0800402-TP	HINGE SCREW D=8 H=4	タノネツ D=8 H=4	1
35		213-37605	SPRING	オクリチヨウセツタイ ヒツパ リハネ	1
36		213-38009	SPRING HOOK	ヒツパ リハネカケ	1
37		SS-6111610-SP	SCREW 11/64-40 L=16	ヒラネツ 11/64-40 L=16	2
38		213-37209	FEED ADJUSTING A	オクリチヨウセツA	1
39		B1610-512-000	FEED DRIVING SLIDE BLOCK	ツ ヨウケ オクリ カクゴ マ	1
40		SM-6061802-TP	SCREW M6 L=18	ロツカクアナホ ルト	1
41		213-36805	FEED DIAL A	オクリダ イヤル A	1
42	#03	213-49303	FEED DOG (2.5X7.2)	オクリハ (2.5カケル7.2)	1
43		SS-6121860-SP	SCREW 3/16-28 L=18	ヒラネツ 3/16-28 L=18	1
44		110-09909	FEED REGULATOR SCREW	オクリチヨウセツネツ	1
45		RO-0922702-00	RUBBER RING	Oリング	1
46		110-52701	PIN	オクリチヨウセツ ピン	1
47		B1148-555-000	SPRING	オクリ チョセツ ピンハネ	1
48		213-36656	FEED LINK ASM.	スィハイオクリリンク(クミ)	1
49		213-36607	FEED LINK	スィハイオクリリンク	(1)
50		B1418-761-000	CONNECTING FORKED LINK PIN	フタマタ ヨト - リンク ピン	(1)
51		CQ-2020000-00	OIL WICK	エツシ	(0.04)
52		SM-8050612-TP	SCREW M5X6	トメネツ M5X0.8 L=6	(1)
53		213-36706	FEED ROD A	スィハイオクリロツト A	1
54		213-38207	FEED LINK PIN	スィハイオクリリンクピン	1
55		SD-1000801-SH	HINGE SCREW D=10 H=8	タノネツ D=10 H=8	1
56		SS-6110520-TP	SCREW 11/64-40 L=4.5	ヒラネツ 11/64-40 L=4.5	1
57		101-22000	CONNECTING PIN	ハリオクリリンクツク	1
58		WP-0650876-SD	WASHER 6.5X13X0.8	ヒラサ カネ 6.5X13X0.8	1
59		NS-6150310-SP	NUT 15/64-28	ロツカクナツ 15/64-28	1
60		213-36300	BACKWARD FEED LEVER SHAFT	キ ヲクリリハ - ツク	1
61		B1611-055-000	SCREW	オクリ トメネツ	2
62		CS-1201010-SH	THRUST COLLAR ASM. D=12 W=10	スラストウケ D=12 W=10 クミ	1
63		CS-1201011-SH	THRUST COLLAR D=12 W=10	スラストウケ D=12 W=10	(1)
64		SS-8660610-TP	SCREW 1/4-40 L=6	トメネツ 1/4-40 L=6	(2)
65		RE-0900000-KO	E-RING 9	Eカ タトメツ 9	1
66		226-10505	REVERSE FEED CONTROL LEVER	キ ヲクリリハ -	1
67	#01	SS-7120910-SP	SCREW 3/16-28 L=9	マルヒラネツ 3/16-28 L=9	2
68	#02	213-49204	FEED DOG (2.5X3.5)	オクリハ (2.5カケル3.5)	1

NOTE (注記)

#01... FOR LU-1510

#02... FOR LU-1510-7, LU-1510 OPTIONAL PARTS

#03... FOR LU-1510, LU-1510-7 OPTIONAL PARTS

LU-1510用

LU-1510-7用, LU-1510オプション部品

LU-1510用, LU-1510-7オプション部品

6. HOOK SHAFT & LOWER SHAFT COMPONENTS

釜軸・下軸関係

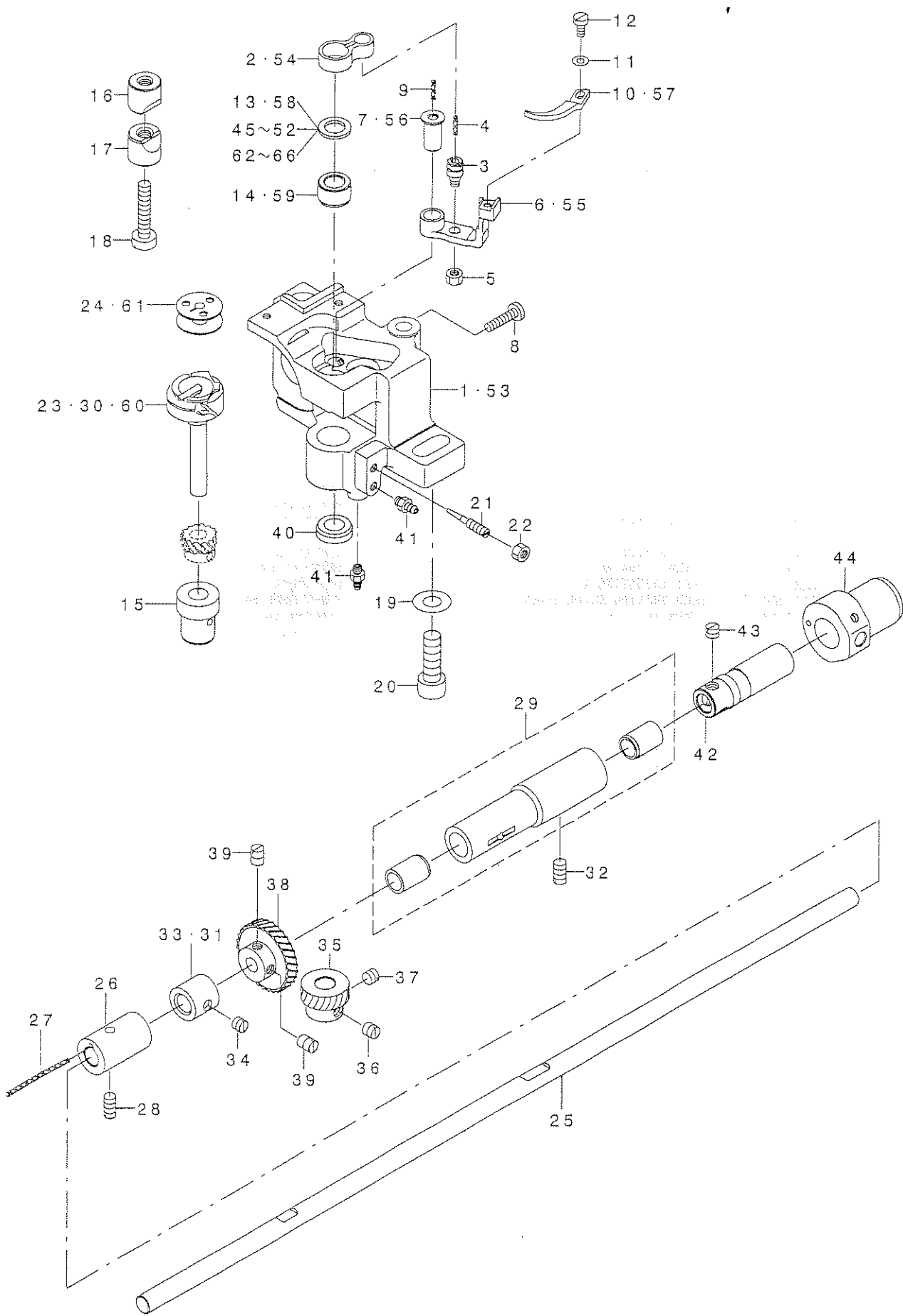

REF. NO	NOTE	PART NO.	DESCRIPTION	ル	イ	Qty
1	#02	213-35203	SHAFT BASE (RIGHT)	イ	キリカマヅ' クタ' イ(ミキ')	1
2	#02	213-34909	INNER HOOK GUIDE LINK	ナ	カガ' マアソナイリツク	1
3		B1821-051-000	CRANK SCREW STUD	ナ	カガ' マ アソナイ クランクピ' ヲ	1
4		CQ-2020000-00	OIL WICK		ユツシ	0.01
5		NS-6110420-SP	NUT 11/64-40		ロツカクナツト 11/64-40	1
6	#02	213-35500	GUIDE ARM (FOR THREAD CUTTING)	ナ	カガ' マアソナイウデ' (イトキリヨウ)	1
7	#02	213-35708	INNER HOOK GUIDE ARM SHAFT	ナ	カガ' マアソナイウデ' シ' ク	1
8		SS-7111810-SP	SCREW 11/64-40 L=18		マルヒラネツ' 11/64-40 L=18	1
9		CQ-2020000-00	OIL WICK		ユツシ	0.01
10	#02	213-35807	INNER HOOK GUIDE	ナ	カガ' マアソナイ	1
11		WP-0371016-SD	WASHER 3.7X8X1		ヒラネツ' ガ' ネ 3.7X8X1	1
12		SS-6090810-SP	SCREW 9/64-40 L= 7.5		ヒラネツ' 9/64-40 L=7.5	1
13	#02	101-11102	THRUST WASHER 1.3		カマヅ' クウワメタル スラストイタ 1.3	1
14	#02	213-35906	HOOK SHAFT UPPER METAL		カマヅ' クウワメタル	1
15		213-34701	HOOK SHAFT LOWER METAL		カマヅ' クウワメタル	1
16		101-09908	SADDLE INSTALLING BLOCK, UPPER		カマヅ' クタ' イトメ ヲウ	1
17		101-12407	SADDLE INSTALLING BLOCK, LOWER		カマヅ' クタ' イトメ シタ	1
18		SS-6153040-SP	SCREW 15/64-28 L=30		ヒラネツ' 15/64-28 L=30	1
19		WP-0850002-SP	WASHER 8.5X18X1.6		ヒラネツ' ガ' ネ 8.5X18X1.6	1
20		SM-6082502-TP	SCREW M8 L=25		ロツカクアナホ' ルト	1
21		B1834-512-000-A	OIL ADJUSTING SCREW		ユツシ	1
22		NS-6110420-SP	NUT 11/64-40		ロツカクナツト 11/64-40	1
23	#02	213-34552	THREAD CUTTING HOOK ASM.		イトキリカマ(クミ)	1
24	#02	213-34800	ALUMINUM BOBBIN WITH KNURL		アルミホ' ビ' ヲ(ローレットツキ)	1
25		213-33604	LOWER SHAFT		シタツ' ク	1
26		B1802-563-000-A	HOOK DRIVING SHAFT FRONT METAL		ツモツ' クマエメタル	1
27		CQ-2020000-00	OIL WICK		ユツシ	0.04
28		SS-8151150-TP	SCREW 15/64-28 L=10.5		トメネツ' 15/64-28 L=10.5	1
29		B1803-515-0A0	BUSHING ASM., INTERMEDIATE		ツタツ' ク ナカメタル クミ	1
30	#05	B1830-563-BA0	HOOK ASM., FOR EXTREME THICK T		カマ' クミ	1
31	#06	B1840-051-000	FEED DRIVING ECCENTRIC		ツ' ヨウ' ゲ' オクリカマ	1
32		SS-8151150-TP	SCREW 15/64-28 L=10.5		トメネツ' 15/64-28 L=10.5	1
33		B1840-051-00A	VERTICAL FEED CAM		ツ' ヨウ' ゲ' オクリカマ	1
34		SS-8150510-TP	SCREW 15/64-28 L= 4.7		トメネツ' 15/64-28 L=4.7	1
35		B1817-051-000	HOOK DRIVING SHAFT GEAR, SMALL		ツ' ヨ' ネツ' ハグ' ルマ	1
36		SS-8660670-SP	SCREW 1/4-40 L= 6.1		トメネツ' 1/4-40 L=6.1	1
37		SS-8660530-TP	SCREW 1/4-40 L= 4.5		トメネツ' 1/4-40 L=4.5	1
38		B1816-051-000	HOOK DRIVING SHAFT GEAR, LARGE		ダ' イ' ネツ' ハグ' ルマ	1
39		SS-8660810-TP	SCREW 1/4-40 L=8		トメネツ' 1/4-40 L=8	2
40		TA-1750502-R0	RUBBER PLUG D=17.5 L=5		トメセン D=17.5 L=5	1
41		SQ-1110401-MZ	CONNECTING SCREW		チユ' ア' レツ' カマ' ネツ'	2
42		226-11909	OIL PUMP SHAFT		キユウコホ' ソツ' シ' ク	1
43		SS-8660530-TP	SCREW 1/4-40 L= 4.5		トメネツ' 1/4-40 L=4.5	3
44		226-11701	PLUNGER BUSHING, B		ツタツ' ク' フ' ランツ' ヤ' メタル B	1
45	#01	101-09700	THRUST WASHER, A		カマヅ' クウワメタル スラストイタ A	1
46	#01	101-09809	THRUST WASHER, B		カマヅ' クウワメタル スラストイタ B	1
47	#01	101-10906	BUSHING THRUST 1.1		カマヅ' クウワメタル スラストイタ 1.1	1
48	#01	101-11003	THRUST WASHER 1.2		カマヅ' クウワメタル スラストイタ 1.2	1
49	#01	101-11201	THRUST WASHER, F		カマヅ' クウワメタル スラストイタ 1.4	1
50	#01	101-12506	THRUST WASHER 1.6		カマヅ' クウワメタル スラストイタ 1.6	1
51	#01	101-12605	THRUST WASHER 1.7		カマヅ' クウワメタル スラストイタ 1.7	1
52	#01	101-12704	THRUST WASHER 1.8		カマヅ' クウワメタル スラストイタ 1.8	1
53	#03	213-35104	HOOK SHAFT BASE (RIGHT)		ツ' ト' ウ' キユウコホ' カマ' ヅ' クタ' イ(ミキ')	1
54	#03	B1820-563-000	BOBBIN CASE OPENING LEVER LINK		ナカガ' マアソナイリツク	1
55	#03	B1822-563-000	BOBBIN CASE OPENING LEVER CRAN		ナカガ' マアソナイウデ'	1
56	#03	B1823-051-000	OPENING LEVER CRANK PIN		ナカガ' マアソナイウデ' シ' ク	1
57	#03	B1824-563-000	BOBBIN CASE OPENING LEVER		ナカガ' マアソナイ	1
58	#03	226-14101	THRUST WASHER, B		カマヅ' ク' ヲウメタルス' -サ B	1
59	#03	213-34602	HOOK SHAFT UPPER METAL		カマヅ' クウワメタル	1
60	#03	B1830-563-0A0	VERTICAL-AXIS SEWING HOOK ASM.		カマ' クミ	1
61	#03	B9117-563-000	BOBBIN		ホ' ビ' ヲ	1
62	#04	226-14002	THRUST WASHER, A		カマヅ' ク' ヲウメタルス' -サ A	1
63	#04	226-14200	SPACER, C		カマヅ' ク' ヲウメタルス' -サ C	1
64	#04	226-14309	SPACER, D		カマヅ' ク' ヲウメタルス' -サ D	1
65	#04	226-14408	SPACER, E		カマヅ' ク' ヲウメタルス' -サ E	1
66	#04	226-14507	SPACER, F		カマヅ' ク' ヲウメタルス' -サ F	1

NOTE (注記)

- #01...SELECTIVE PARTS(FOR LU-1510-7) 選択部品(LU-1510-7用)
- #02...FOR LU-1510-7 LU-1510-7用
- #03...FOR LU-1510 LU-1510用
- #04...SELECTIVE PARTS(FOR LU-1510) 選択部品(LU-1510用)
- #05...FOR THICK THREAD(OPTION) 極太糸用(オプション)
- #06...OPTIONAL PARTS(FOR LU-1510) オプション部品(LU-1510用)

*ALL PARTS EXCEPT NOTES ARE COMMON.
注記以外の部品は、全て共通です。

7. THREAD CUTTING COMPONENTS

糸切り関係

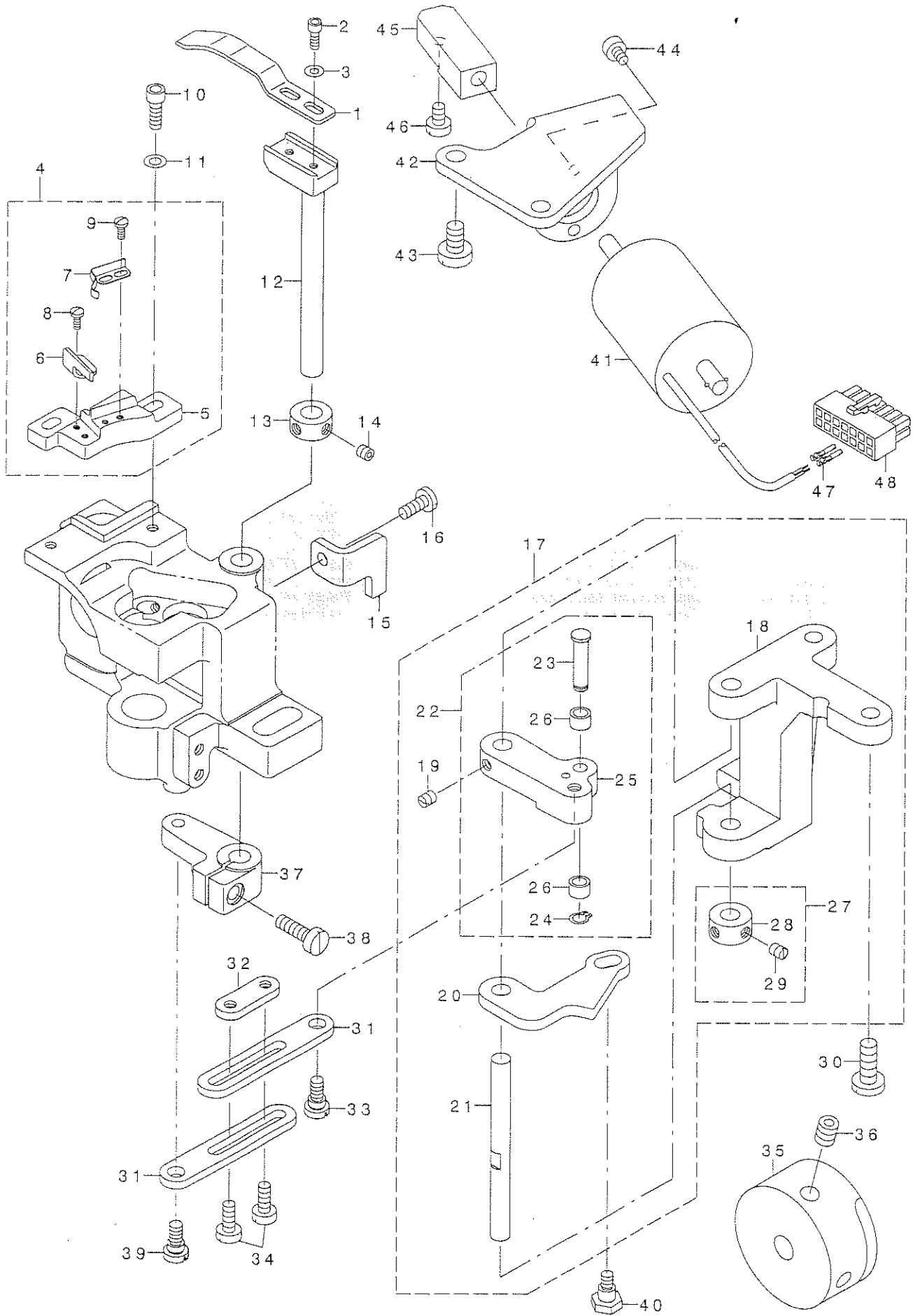

REF. NO	NOTE	PART NO.	DESCRIPTION	品名	Qty
1		107-26305	MOVING KNIFE	トウメス	1
2		SM-6030802-TP	SCREW M3X0.5 L=8	ロツカクアナホ*ルト M3X0.5 L=8	2
3		WP-0320501-SC	WASHER M3	ヒラサ*カネ 3.2X7X0.5	2
4		213-54857	FIXED KNIFE BASIS ASM.	コテイメスト*タ*イ(クミ)	1
5		213-54808	FIXED KNIFE BASIS	コテイメスト*タ*イ	(1)
6		107-26404	FIXED KNIFE	コテイメス	(1)
7		107-26909	CLAMP SPRING	クランプ*ハ*ネ	(1)
8		SS-7060610-SP	SCREW 3/32-56 L= 5.5	マルヒラネジ* 3/32-56 L=5.5	(2)
9		SS-7060610-SP	SCREW 3/32-56 L= 5.5	マルヒラネジ* 3/32-56 L=5.5	(2)
10		SM-6041202-TP	SCREW M4X0.7 L=12	ロツカクアナホ*ルト	2
11		WP-0430800-SC	WASHER M4	ヒラサ*カネ コカ*タマル M4	2
12		213-54907	MOVING KNIFE SHAFT	トウメスジ*ク	1
13		CS-0790731-SH	THRUST COLLAR	スラストウケ	1
14		SS-8110422-TP	SCREW 11/64-40 L=4	トメネジ* 11/64-40 L=4	2
15		213-54501	THREAD CUTTING STOPPER (RIGHT)	イトキリストッパ*(ミキ*)	1
16		SS-7111120-SP	SCREW 11/64-40 L=10.5	マルヒラネジ* 11/64-40 L=10.5	1
17		213-53750	VERTICAL FITTING BASIS ASM.	ジ*ユウト*ウツリツケタ*イ(クミ)	1
18		213-53701	VERTICAL FITTING BASIS	ジ*ユウト*ウツリツケタ*イ	(1)
19		SS-8110510-SP	SCREW 11/64-40 L=5	トメネジ* 11/64-40 L=5	(2)
20		213-54006	THREAD CUTTING DRIVING PLATE	イトキリクト*ウイタ	(1)
21		101-16804	SHAFT	カムジ*ユート*シジ*ク	(1)
22		213-53859	THREAD CUTTING ROLLER ARM	イトキリコウウデ*(クミ)	(1)
23		213-53909	CAM ROLLER SHAFT	カムコロジ*ク	(1)
24		D2430-555-B00	SNAP RING	カムローラ*ジ*ク Cリソク*	(1)
25		213-53800	THREAD CUTTING ROLLER ARM	イトキリコウウデ*	(1)
26		D2427-555-B00-B	CAM ROLLER	カムローラ	(2)
27		CS-070081B-SH	THRUST COLLAR ASM. D=7 W=8	スラストウケ D=7 W=8 クミ	(1)
28		CS-0700811-SH	THRUST COLLAR D=7 W=8	スラストウケ D=7 W=8	(1)
29		SS-8110510-SP	SCREW 11/64-40 L=5	トメネジ* 11/64-40 L=5	(2)
30		SS-7151610-SP	SCREW 15/64-28 L=16	マルヒラネジ* 15/64-28 L=16	2
31		213-54105	CONNECTING PLATE	イトキリジ*クレンケツイタ	2
32		213-54204	STOPPING PLATE	レンケツイタトメイタ	1
33		SD-0640325-SP	HINGE SCREW	タ*ンネジ*	1
34		SS-6111140-SP	SCREW 11/64-40 L=11	ヒラネジ* 11/64-40 L=11	2
35		213-53602	THREAD CUTTING CAM	イトキリカム	1
36		SS-8660612-TP	SCREW 1/4-40 L=6	トメネジ* 1/4-40 L=6	2
37		213-54402	ROCKING ARM	ヨウト*ウウデ*	1
38		SS-6121610-TP	SCREW 3/16-28 L=15.5	ヒラネジ* 3/16-28 L=15.5	1
39		SD-0640325-SP	HINGE SCREW	タ*ンネジ*	1
40		SD-0640482-SP	HINGE SCREW D= 6.35 H= 4.8	タ*ンネジ* D=6.35 H=4.8	1
41		213-55102	THREAD CUTTING SOLENOID	イトキリソレノイト*	1
42		213-54600	SOLENOID FITTING PLATE	ソレノイト*トリツケイタ	1
43		SS-6151040-SP	SCREW 15/64-28 L=10	ヒラネジ* 15/64-28 L=10	2
44		SM-6040602-TP	SCREW M4 L=6	ロツカクアナホ*ルト M4X0.7 L=6	2
45		213-54709	SOLENOID CONNECTING PLATE	ソレノイト*レンケツウデ*	1
46		SS-6110710-TP	SCREW 11/64-40 L= 6.5	ヒラネジ* 11/64-40 L=6.5	2
47		HK-0346400-OB	PIN CONTACT	ピ*ンコンタクト	2
48		HK-0346101-40	HOUSING 14P	ハウジング* 14P	1

8. AUTOMATIC BACK COMPONENTS (FOR LU-1510-7)

自動バック関係 (LU-1510-7用)

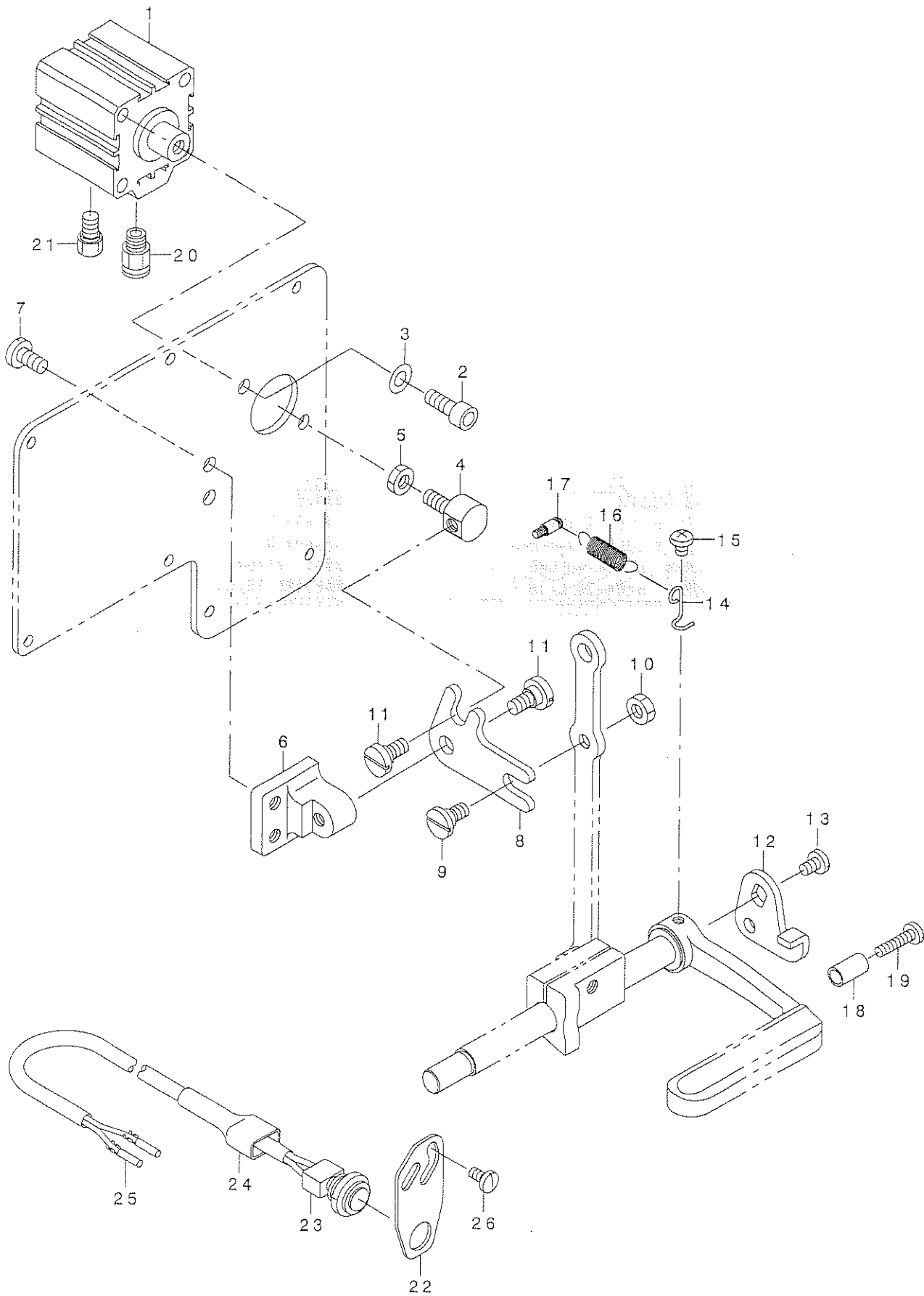

9. THREAD TENSION COMPONENTS (FOR 1510-7)

糸調子関係 (LU-1510-7用)

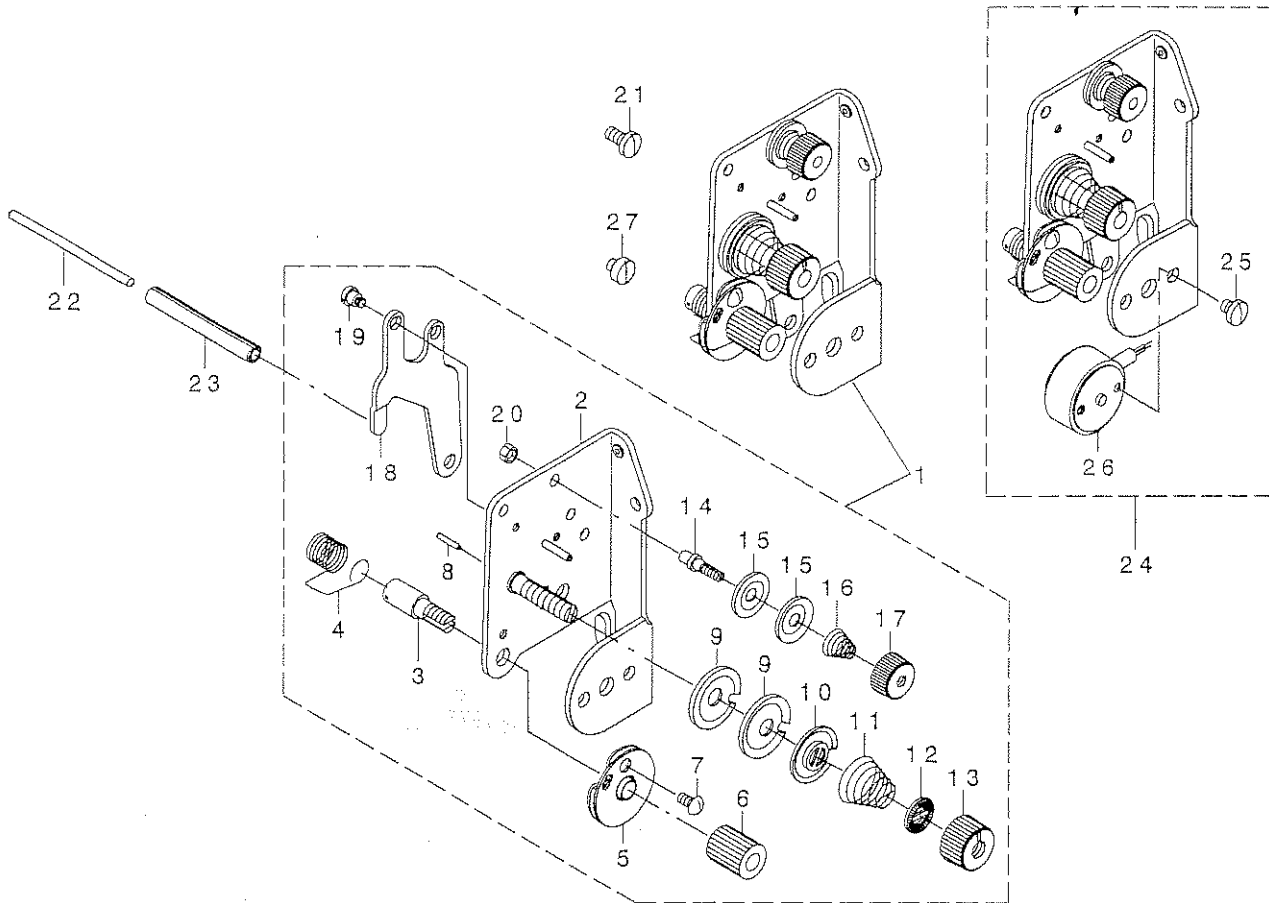

REF. NO	NOTE	PART NO.	DESCRIPTION	品名	Qty
1		213-47968	THREAD TENSION ASM.	イトチヨウウ(クミ)	1
2		103-20059	TENSION POST BASE ASM.	イトチヨウウイタ クミ	(1)
3		103-20109	SCREW STUD	イトトリハ'ネ'ク	(1)
4		B3128-520-000	TENSION SPRING	イトトリハ'ネ	(1)
5		B3137-527-0A0	TAKE-UP SPRING GUIDE ASM.	イトトリハ'ネ アンナイ クミ	(1)
6		103-20208	THRED TENSION STUD NUT	イトトリハ'ネ'ク ナツト	(1)
7		SS-3090710-TP	SCREW 9/64-40 L=7	マルネ' 9/64-40 L=7	(1)
8		B3127-051-000	TENSION RELEASE PIN, SHORT	イトユルメ ビ'ン	(1)
9		B3126-051-000	TENSION DISC	イトチヨ-ウ' サラ	(2)
10		B3132-051-000	TENSION DISC HOLDER	イトチヨ-ウ' サラ オサエ	(1)
11		B3129-053-000	TENSION SPRING	イトチヨ-ウ'ハ'ネ	(1)
12		B3120-125-000	ROTATING STOPPER	イトチヨ-ウ' サラ カイデント'メ	(1)
13		110-72204	TENSION NUT	イトチヨウ'ウ' ナツト	(1)
14		101-24204	THREAD TENSION POST, A	タ'イ1イトチヨ-ウ'シ'ホ' - A	(1)
15		B3214-047-000	BOBBIN WINDER TENSION DISC	イトチヨ-ウ' サラ	(2)
16		D3168-555-HOB	TENSION SPRING NO.1	タ'イ1 イトチヨウ'ウ'ハ'ネ	(1)
17		110-72402	THREAD TENSION NUT	タ'イ1 イトチヨウ'ウ' ナツト	(1)
18		103-20505	TENSION RELEASE LEVER	イトユルメ'イタ	(1)
19		SD-0470281-SP	HINGE SCREW D=4.7 H=2.8	タ'ンネ' D=4.7 H=2.8	(2)
20		NS-6110310-SP	NUT 11/64-40	ロツカクナツト 11/64-40	(1)
21		SS-7110910-TP	SCREW 11/64-40 L= 8.5	マルヒラネ' 11/64-40 L=8.5	2
22		103-21107	TENSION RELEASE BAR	イトユルメ オツホ' -	1
23		PS-0600502-KP	SPRING PIN	ス' リンク' ビ'ン	1
24		213-47950	THREAD TENSION ASM.	イトチヨウウ(クミ)	1
25		SS-7110570-SP	SCREW 11/64-40 L= 4.8	マルヒラネ' 11/64-40 L=4.8	(2)
26		103-20703	TENSION RELEASE SOLENOID	イトユルメ ソレノイ'	(1)
27		SS-6110480-SP	SCREW 11/64-40 L=4.3	ヒラネ' 11/64-40 L=4.3	1

10. THREAD TENSION COMPONENTS (FOR LU-1510)

糸調子関係 (LU-1510用)

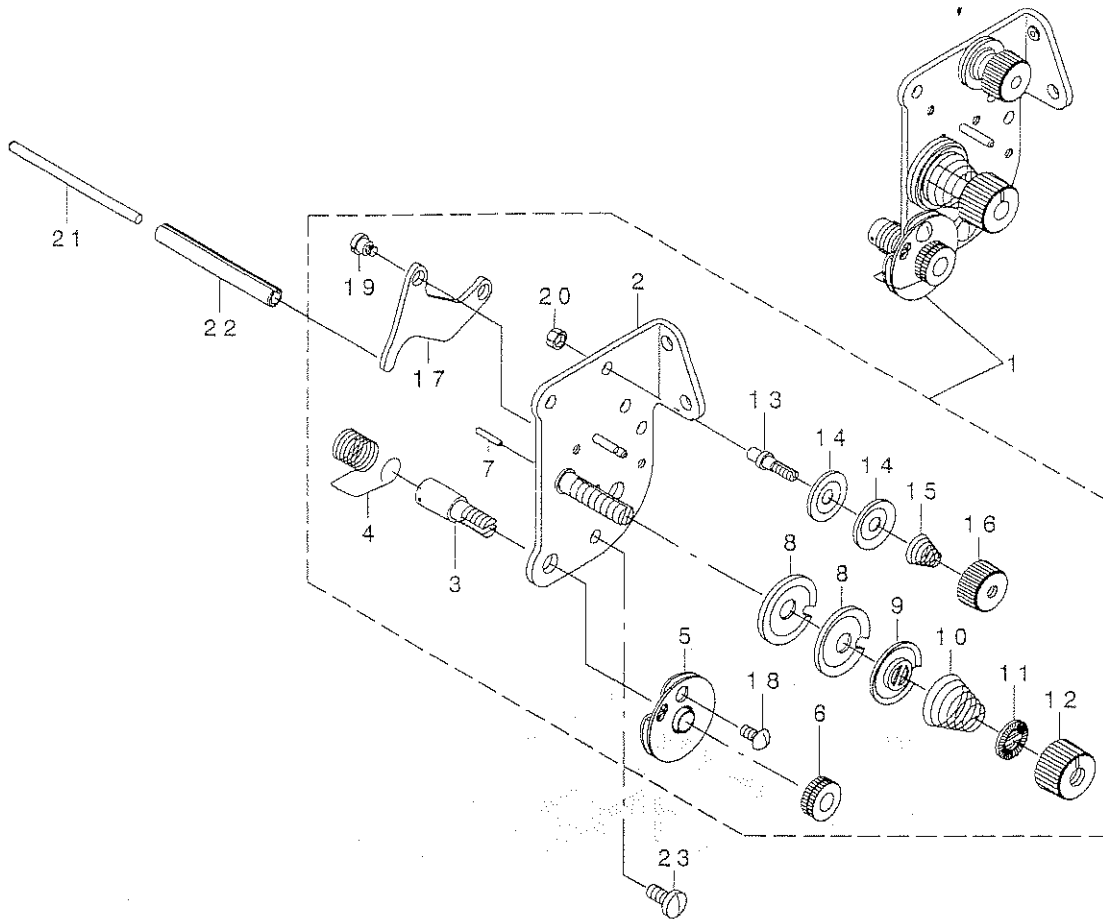

REF. NO	NOTE	PART NO.	DESCRIPTION	ヒヨメイ	Qty
1		213-48057	THREAD TENSION ASM.	イトチヨウジ(クミ)	1
2		230-09459	TENSION POST COMPL.	イトチヨウジタ' イイタクツコウ	(1)
3		103-20109	SCREW STUD	イトトリハ' ネジ' ク	(1)
4		B3128-520-000	TENSION SPRING	イトトリハ' ネ	(1)
5		B3137-527-0A0	TAKE-UP SPRING GUIDE ASM.	イトトリハ' ネ アンナイ クミ	(1)
6		B3125-012-000	THREAD TENSION NUT	イトチヨ-シ ナット	(1)
7		B3127-051-000	TENSION RELEASE PIN, SHORT	イトコルメ ビン	(1)
8		B3126-051-000	TENSION DISC	イトチヨ-シ サラ	(2)
9		B3132-051-000	TENSION DISC HOLDER	イトチヨ-シサラ オサエ	(1)
10		B3129-053-000	TENSION SPRING	イトチヨ-シハ' ネ	(1)
11		B3120-125-000	ROTATING STOPPER	イトチヨ-シサラ カイテント' メ	(1)
12		110-72204	TENSION NUT	イトチヨウジ ナット	(1)
13		101-24204	THREAD TENSION POST, A	タ' イ1イトチヨ-シホ' - A	(1)
14		B3214-047-000	BOBBIN WINDER TENSION DISC	イトチヨ-シ サラ	(2)
15		D3168-555-H0B	TENSION SPRING NO.1	タ' イ1 イトチヨウジハ' ネ	(1)
16		110-72402	THREAD TENSION NUT	タ' イ1 イトチヨウジ ナット	(1)
17		B3134-521-000	TENSION RELEASE LEVER	イトコルメイタ	(1)
18		SS-3090710-TP	SCREW 9/64-40 L=7	マルネジ' 9/64-40 L=7	(1)
19		SD-0470281-SP	HINGE SCREW D=4.7 H=2.8	タ' ンネジ' D=4.7 H=2.8	(2)
20		NS-6110310-SP	NUT 11/64-40	ロツカクナット 11/64-40	(1)
21		103-21107	TENSION RELEASE BAR	イトコルメ オツホ' -	1
22		PS-0600502-KP	SPRING PIN	スプ' リング' ビン	1
23		SS-7110910-TP	SCREW 11/64-40 L= 8.5	マルヒラネジ' 11/64-40 L=8.5	2

11. KNEE LIFTING COMPONENTS

膝上げ関係

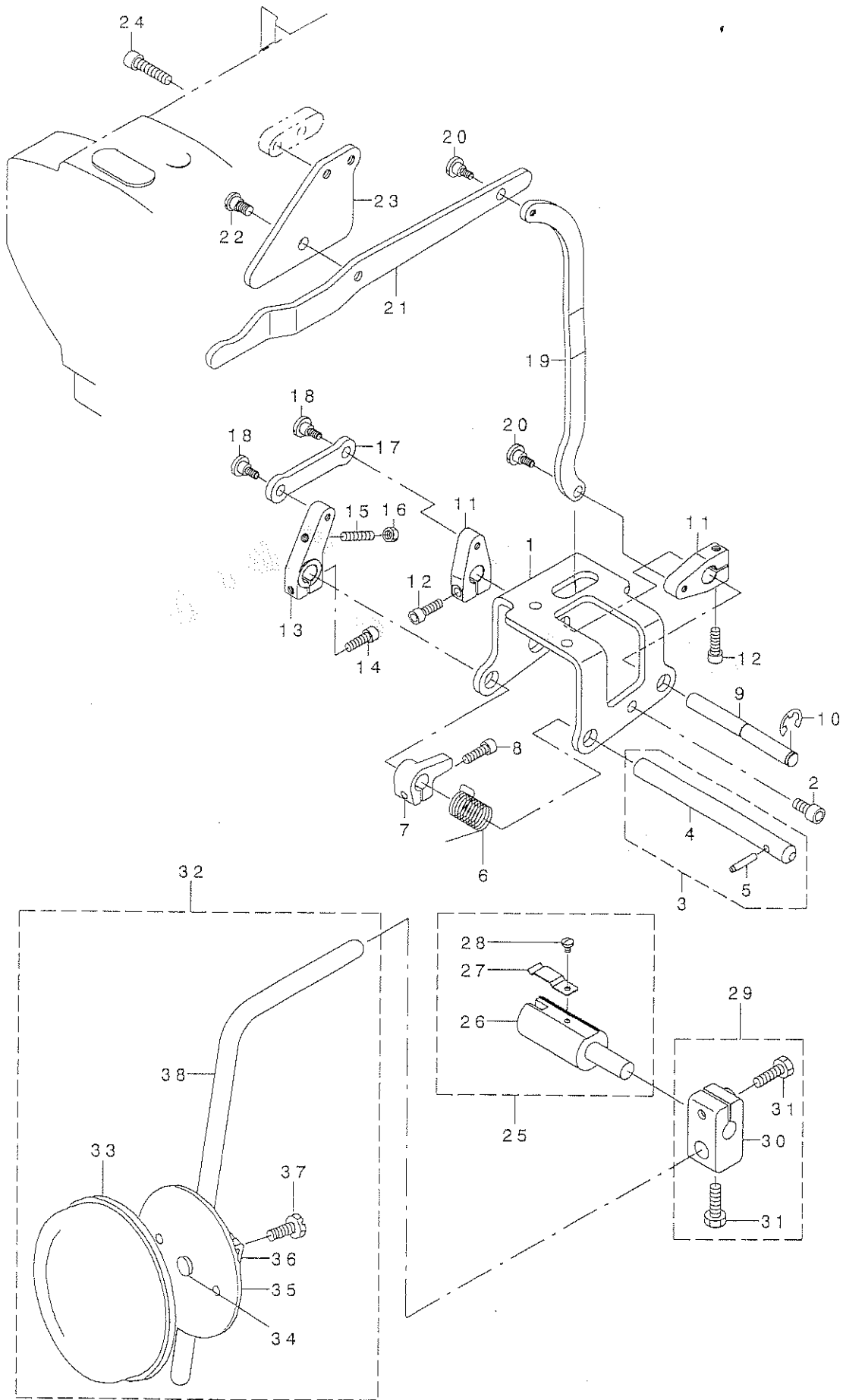

REF. NO	NOTE	PART NO.	DESCRIPTION	ヒソメイ	Qty
1		213-43207	KNEE LIFTER SHAFT BASIS	ヒサ アケ シ クト ダイ	1
2		SM-6061202-TP	SCREW M6 L=12	ロツカクアナホ ルト M6 L=12	3
3		213-42555	KNEE LIFTER SHAFT A ASM.	ヒサ アケ シ ク A (クミ)	1
4		213-42506	KNEE LIFTER SHAFT A	ヒサ アケ シ ク A	(1)
5		213-42605	KNEE LIFTER SHAFT PIN	ヒサ アケ シ ク ピン	(1)
6		213-43702	KNEE LIFTER SHAFT A SPRING	ヒサ アケ シ ク A ハ ネ	1
7		213-43801	KNEE LIFTER SPRING RACK	ヒサ アケ ハ ネカケ	1
8		SM-6051602-TP	SCREW M5X0.8 L=16	ロツカクアナホ ルト M5X0.8 L=16	1
9		213-42704	KNEE LIFTER SHAFT B	ヒサ アケ シ ク B	1
10		RE-0800000-KO	E-SHAPED SNAP RING (8MM)	Eカ タトメ 8	1
11		213-43009	KNEE LIFTER LEVER B	ヒサ アケ レハ -B	2
12		SM-6051602-TP	SCREW M5X0.8 L=16	ロツカクアナホ ルト M5X0.8 L=16	2
13		213-42803	KNEE LIFTER LEVER A	ヒサ アケ レハ -A	1
14		SM-6051602-TP	SCREW M5X0.8 L=16	ロツカクアナホ ルト M5X0.8 L=16	1
15		SM-8052502-TP	SCREW M5X0.8 L=25	トメネジ	1
16		NM-6050001-SD	NUT M5X0.8	ロツカクナツト M5X0.8 1ツユ	1
17		213-42902	KNEE LIFTER LINK	ヒサ アケ リンク	1
18		SD-0700451-TP	HINGE SCREW D=7 H=4.5	タ ソネジ D=7 H=4.5	2
19		213-43405	KNEE LIFTER CONNECTING PLATE	ヒサ アケ レンケツイタ	1
20		SD-0700451-TP	HINGE SCREW D=7 H=4.5	タ ソネジ D=7 H=4.5	2
21		213-43306	KNEE LIFTER LEVER	ヒサ アケ テコ	1
22		SD-0790452-SP	HINGE SCREW	タ ソネジ	1
23		213-43603	KNEE LIFTER LEVER STAY	ヒサ アケ テコステイ	1
24		SM-6062502-TP	SCREW M6 L=25	ロツカクアナホ ルト M6 L=25	2
25		228-63252	KNEE LIFTER JOINT ASM.	ヒサ アケ ツキ テ (クミ)	1
26		228-63203	KNEE LIFTER JOINT	ヒサ アケ ツキ テ	(1)
27		B3428-521-000	PRESSER SPRING	ヒサ アテシ ク オサエハ ネ	(1)
28		SS-7090510-SP	SCREW 9/64-40 L=4.6	マルヒラネジ 9/64-40 L=4.6	(1)
29		110-24569	FITTING ARM ASM. (VERTICAL)	ヒサ アケ タテシ クトリツケウデ (クミ)	1
30		110-24510	BRACKET	ヒサ アテタテシ クトリツケウデ	(1)
31		SM-9062053-SR	SCREW M6 L=20	ロツカクホ ルト	(2)
32		213-43157	KNEE PRESS PLATE ASM.	ヒサ アテイタ (クミ)	1
33		229-34509	KNEE PAD PLATE COVER	ヒサ アテイタカハ -	(1)
34		229-34400	KNEE PAD PLATE RUBBER	ヒサ アテイタコ A	(1)
35		229-34202	KNEE PAD PLATE	ヒサ アテイタ	(1)
36		229-34301	KNEE PAD PLATE SUPPORT	ヒサ アテイタササエ	(1)
37		SM-9061203-SE	SCREW M6 L=12	ロツカクホ ルト M6 L=12	(1)
38		213-43108	KNEE PRESS LEVER	ヒサ アテレハ -	(1)

12. LOWER THREAD WINDER MECHANISM COMPONENTS

下糸巻き装置関係

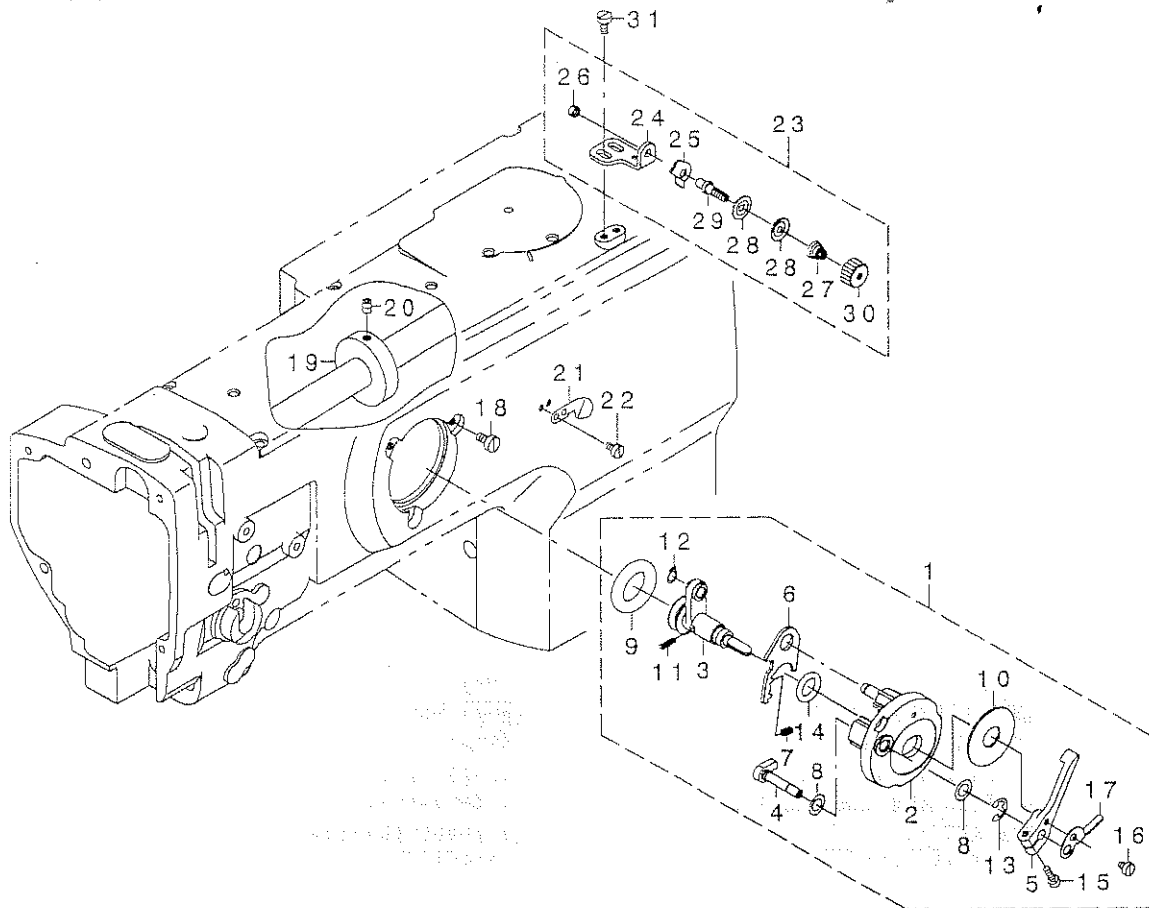

REF. NO	NOTE	PART NO.	DESCRIPTION	ヒソメイ	Qty
1		213-56050	BOBBIN DEVICE ASM.	イトマキソウチ(クミ)	1
2		225-37658	BOBBIN FITTING BASIS COMPL.	イトマキトリツケタ'イ(ケツゴ'ウ)	(1)
3		230-09756	BOBBIN SHAFT COMPL.	イトマキシャ'ク(ケツゴ'ウ)	(1)
4		225-38151	BOBBIN CAM SHAFT COMPL.	イトマキカムジ'ク(ケツゴ'ウ)	(1)
5		236-36202	BOBBIN LEVER	イトマキレハ'	(1)
6		225-38409	ADJUSTING PLATE	イトマキシ'クダ'イ'チヨウセツイタ	(1)
7		B1529-890-00C-A	PRESSUR FOOT SPRING	オサエハ'ネ	(1)
8		106-18304	VERTICAL ROLLER WASHER	ツ'ユウト'ウ'ローラ'ワッシャ	(2)
9		A3216-001-00A	RUBBER RING	ゴ'ムワ(フ'ラツク)	(1)
10		B3205-210-000	CUSHION	ホ'ビ'ンサ'	(1)
11		B1148-555-000	SPRING	ネクリ'チヨウセツ'ビ'ソハ'ネ	(1)
12		RC-0560711-KP	RETAINING RING	Cカ'タトメワ	(1)
13		RE-0500000-KO	E-RING	Eカ'タトメワ 5	(1)
14		RO-0922702-00	RUBBER RING	オリソク'	(1)
15		SS-7091410-SP	SCREW 9/64-40 L=13.5	マルヒラネツ' 9/64-40 L=13.5	(1)
16		SS-6090620-SP	SCREW 9/64-40 L=5.0	ヒラネツ' 9/64-40 L=5	(1)
17		145-12503	BOBBIN ADJUSTING PLATE	イトマキチヨウセツイタ	(1)
18		SS-6110810-TP	SCREW 11/64-40 L=8	ヒラネツ' 11/64-40 L=8	3
19		107-04807	BOBBIN FRICTION WHEEL	イトマキマサツク'ルマ	1
20		SM-8050602-TP	SCREW M5 L=6	トメネツ' M5X0.8 L=6	2
21		105-02300	THREAD CUTTER	イトキリホシ'イタ	1
22		SS-6090620-SP	SCREW 9/64-40 L=6	ヒラネツ' 9/64-40 L=6	2
23		213-55755	LOWER THREAD GUIDE ASM.	ツタイト'アソナイ(クミ)	1
24		213-55706	FITTING BASE	ツタイト'アソナイ'トリツケタ'イ	(1)
25		D3162-555-B00	THREAD GUIDE	タ'イ'イ'チ'イト'チヨウ'ツホ' - アソナイ	(1)
26		NS-6110310-SP	NUT 11/64-40	ロツカクナツト 11/64-40	(1)
27		D3168-555-H0B	TENSION SPRING NO.1	タ'イ'1'イト'チヨウ'ツハ'ネ	(1)
28		B3214-047-000	BOBBIN WINDER TENSION DISC	イト'チヨウ'ツ'サラ	(2)
29		101-24204	THREAD TENSION POST, A	タ'イ'1'イト'チヨウ'ツホ' - A	(1)
30		110-72402	THREAD TENSION NUT	タ'イ'1'イト'チヨウ'ツ'ナツト	(1)
31		SM-6040800-SP	SCREW	ヒラネツ'	2

13.AUTOMATIC PRESSER LIFTING MECHANISM (OPTION) COMPONENTS

自動押え上げ装置 (オプション) 関係

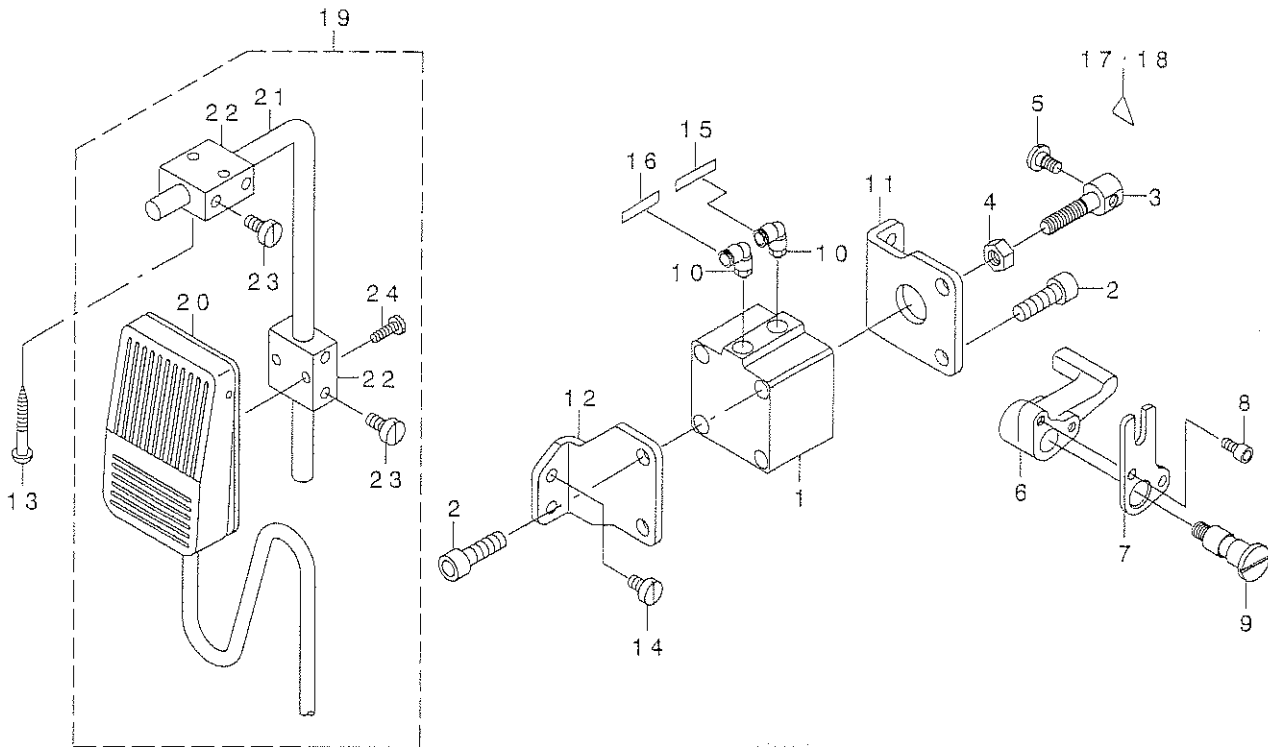

REF. NO	NOTE	PART NO.	DESCRIPTION	ヒソメイ	Qty
1		PA-4001501-00	AIR CYLINDER	エアシリンダ	1
2		SM-6082502-TP	SCREW M8 L=25	ロツカクアナホ ルト	4
3		213-56506	CYLINDER CONNECTING SCREW	シリンダ レンケツネツ	1
4		NM-6080001-SE	NUT M8	ロツカクナツツ M8 1ツユ	1
5		SD-0720331-SP	HINGE SCREW D= 7.24 H= 3.3	ダ'ソネツ' D=7.24 H=3.3	1
6		213-56605	LEVER A	シ'ト'ウオサエアケ'レバ'-A	1
7		213-56803	LEVER B	シ'ト'ウオサエアケ'レバ'-B	1
8		SM-6051002-TP	SCREW M5X0.8 L=10	ロツカクアナホ ルト M5X0.8 L=10	2
9		213-56704	SHAFT	シ'ト'ウオサエアケ'レバ'-シ'ク	1
10		PJ-3040651-02	ELBOW	エルホ'	2
11		213-56308	CYLINDER STAY(FRONT)	シリンダ' ステイ(マエ)	1
12		213-56407	CYLINDER STAY(REAR)	シリンダ' ステイ(ウシロ)	1
13		SK-3514000-SC	WOOD SCREW D=5.1 L=40	マルモクネツ' D=5.1 L=40	2
14		SS-6151040-SP	SCREW 15/64-28 L=10	ヒラネツ' 15/64-28 L=10	4
15		HX-0029500-00	WIRE MARK(1)	ワイヤ-マ-ク(1)	1
16		HX-0029500-0A	WIRE MARK(2)	ワイヤ-マ-ク(2)	1
17	#01	CM-3002000-B1	LABEL(16)	ハサミコミチュウイツ-ル(16)	1
18	#02	CM-3002000-01	ATTENTION SEAL	ユビ'ケカ' チュウイツ-ル(16)	1
19		GAK-A14040D0	KNEE SWITCH B ASM.	オサエアケ' ヒサ' スイツチB(クミ)	1
20		GAK-A14040B0	KNEE SWITCH B ASM.	ヒサ' スイツチB(クミ)	(1)
21		MAT-80231T00	DRIVING BAR, T002	スイツチ ヲツ' ウテ' (T002)	(1)
22		MAT-80230T00	KNEE SWITCH SUPPORT BASE	スイツチ ヲツ' タ'イ (T002)	(2)
23		SS-6151220-SP	SCREW 15/64-28 L=11.5	ヒラネツ' 15/64-28 L=11.5	(4)
24		SS-7111410-SP	SCREW 11/64-40 L=14	マルヒラネツ' 11/64-40 L=14	(2)

NOTE (注記)

#01...FOR JAPAN
#02...EXCEPT JAPAN

日本仕様
日本を除く

14. AIR MECHANISM COMPONENTS (FOR LU-1510-7)

エア装置関係 (LU-1510-7用)

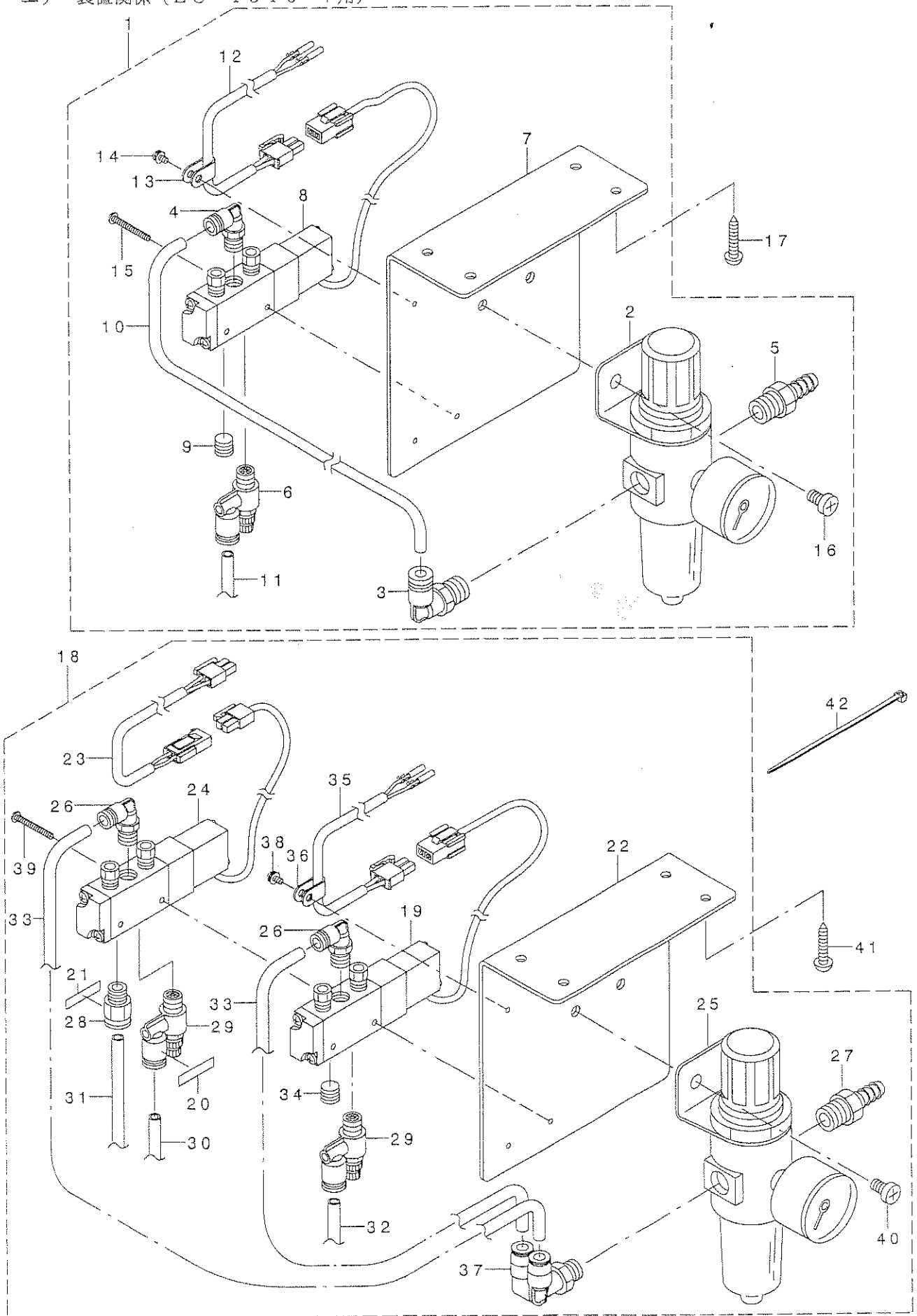

REF. NO	NOTE	PART NO.	DESCRIPTION	品名	Qty
1		231-05554	AIR COMPONENTS ASM.	エア-カンケイ(クミ)	1
2		GAK-29007000	FILTER REGULATOR	フィルタ レキ ユレ-タ	(1)
3		GAK-29009000	ELBOW	クイツクツキ テA (エルボ)	(1)
4		GAK-29010000	ELBOW B	クイツクツキ テB (エルボ)	(1)
5		GAK-29011000	NIPPLE	エア-ツキ テ	(1)
6		GAK-29016000	SPEED CONTROLLER	スピ コン	(1)
7		GAK-A1401000	SOLENOID VALVE MOUNTING PLATE	テ ソレノイドハ ソトリツケイタ	(1)
8		GAK-A17040A0	SOLENOID VALVE ASM.	ソレノイドハ ルフ (クミ)	(1)
9		GHP-03511000	PLUG 1/8	プラグ 1/8	(1)
10		BT-0600401-EB	TUBE	チューブ	(0.18)
11		BT-0600401-EB	TUBE	チューブ	(1.3)
12		GAK-A17050A0	CORD ASM.	コード (クミ)	(1)
13		HX-0012300-00	CABLE CLIP	ケーブル クリップ	(1)
14		SL-4030691-SC	SCREW M3X6	ナハ コネツ セムス M3X0.5 L=6	(1)
15		SM-4032501-SB	SCREW M3X0.5 L=25.0	ナハ コネツ M3X0.5 L=25	(2)
16		SM-4061001-SB	SCREW M6 L=10	ナハ コネツ M6 L=10	(2)
17		SK-3482500-SC	WOOD SCREW D=4.8 L=25	マルモクネツ D=4.8 L=25	4
18		GAK-A17010A0	AIR COMPONENTS ASM.	エア-カンケイ(クミ)	1
19		GAK-A17040A0	SOLENOID VALVE ASM.	ソレノイドハ ルフ (クミ)	(1)
20		HX-0029500-00	WIRE MARK(1)	ワイヤ-マーク(1)	(1)
21		HX-0029500-0A	WIRE MARK(2)	ワイヤ-マーク(2)	(1)
22		GAK-A1401000	SOLENOID VALVE MOUNTING PLATE	テ ソレノイドハ ソトリツケイタ	(1)
23		GAK-A14020A0	CORD ASM.	コード (クミ)	(1)
24		GAK-A14030A0	SOLENOID VALVE ASM.	ソレノイドハ ルフ (クミ)	(1)
25		GAK-29007000	FILTER REGULATOR	フィルタ レキ ユレ-タ	(1)
26		GAK-29010000	ELBOW B	クイツクツキ テB (エルボ)	(2)
27		GAK-29011000	NIPPLE	エア-ツキ テ	(1)
28		GAK-29015000	JOINT A	クイツクツキ テA(ストレート)	(1)
29		GAK-29016000	SPEED CONTROLLER	スピ コン	(2)
30		BT-0600401-EB	TUBE	チューブ	(1.3)
31		BT-0600401-EB	TUBE	チューブ	(1.3)
32		BT-0600401-EB	TUBE	チューブ	(1.3)
33		BT-0600401-EB	TUBE	チューブ	(0.18)
34		GHP-03511000	PLUG 1/8	プラグ 1/8	(1)
35		GAK-A17050A0	CORD ASM.	コード (クミ)	(1)
36		HX-0012300-0A	CABLE CLIP	ケーブル クリップ	(1)
37		PJ-3090652-02	JOINT	クイツクツキ テ(フ テンチエルホ ワイ)	(1)
38		SL-4030691-SC	SCREW M3X6	ナハ コネツ セムス M3X0.5 L=6	(1)
39		SM-4034001-SN	SCREW M3 L=40	ナハ コネツ M4 L=40	(2)
40		SM-4061001-SB	SCREW M6 L=10	ナハ コネツ M6 L=10	(2)
41		SK-3482500-SC	WOOD SCREW D=4.8 L=25	マルモクネツ D=4.8 L=25	4
42		EA-9500B01-00	CABLE BAND	ソクセソハ ソト	3

15. LUBRICATION COMPONENTS

給油關係

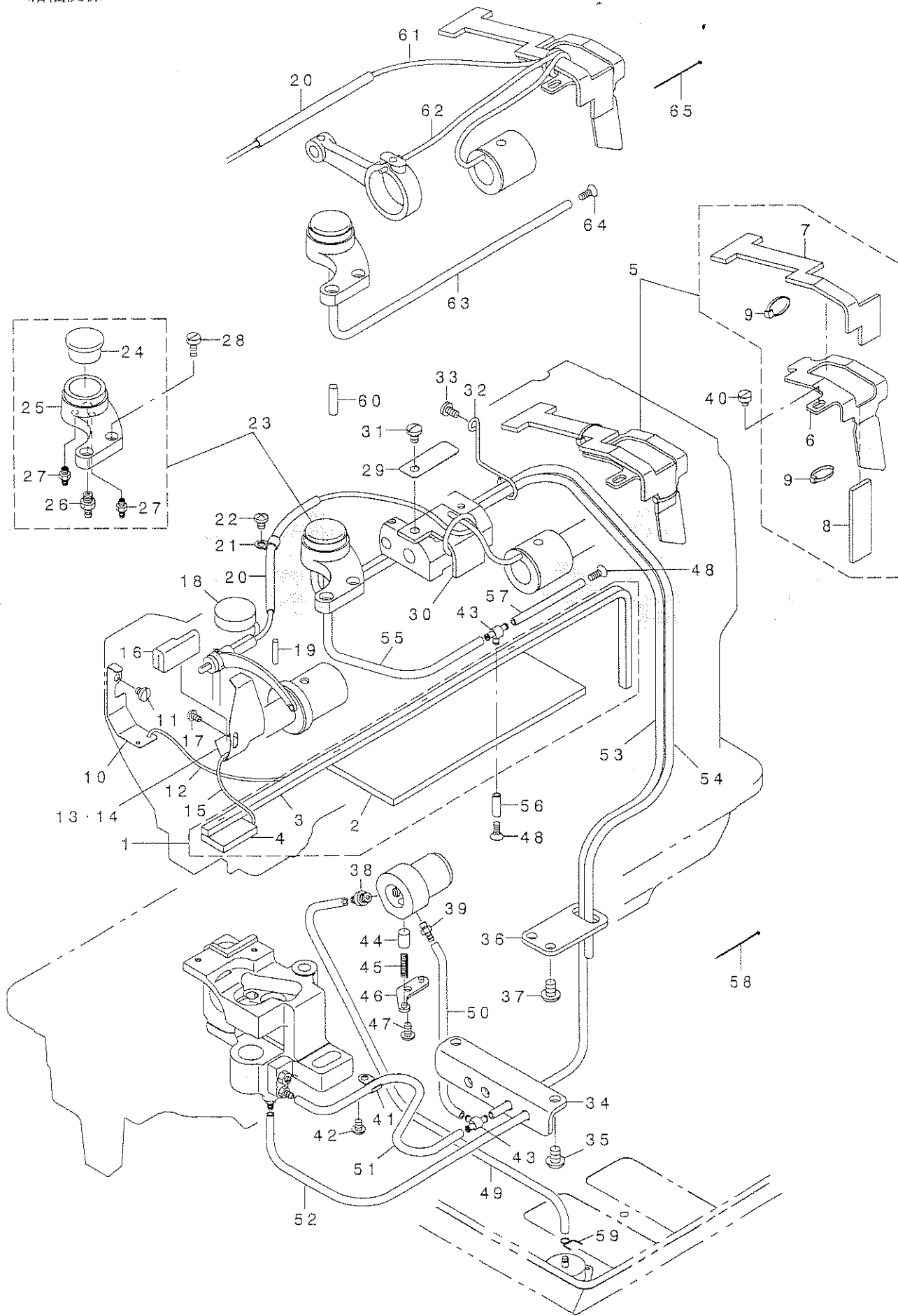

REF. NO	NOTE	PART NO.	DESCRIPTION	とよメイ	Qty
1		213-45756	ARM ONCE THROUGH OIL FELT ASM.	ア-ムカンリユウフェルト(クミ)LU-1510	1
2		213-45707	ARM ONCE THROUGH FELT A	ア-ムカンリユウフェルトA	(1)
3		213-45806	ARM ONCE THROUGH FELT B	ア-ムカンリユウフェルトB	(1)
4		213-45905	FACE ONCE THROUGH FELT	メンブ' カンリユウフェルト	(1)
5		213-46358	FELT SUPPORT ASM.	フェルトササエ(クミ)	1
6		213-46309	FELT SUPPORT	フェルトササエ	(1)
7		213-46507	FEED CHANGE FELT	オクリハンコンタイプフェルト	(1)
8		213-46408	CAM LUBRICATION FELT	カムキユウエフェルト	(1)
9		EA-9500B00-00	CLIP CV-70S	ケツツクハ'ント' 60	(2)
10		213-40708	UPPER FEED OIL BAR PLATE	ウツオクリユホ' ウイタ	1
11		SS-7110510-SP	SCREW 11/64-40 L=5	マルヒラネジ' 11/64-40 L=5	1
12		CQ-2020000-00	OIL WICK	ユツシ	0.2
13	#01	B1140-051-000	TAKE-UP OIL SPLASHER	デンビ' シ ユホ' -イタ	1
14	#02	213-47000	TAKE-UP OIL PLATE	デンビ' シユホ' ウハ'シ	1
15		CQ-2020000-00	OIL WICK	ユツシ	0.2
16		213-47208	TAKE-UP LUBRICATION FELT	デンビ' シキユウエフェルト	1
17		SS-3090610-SP	SCREW 9/64-40 L=6	マルネジ' 9/64-40 L=6	1
18		213-46002	ARM LUBRICATION FELT	ア-ムキユウエフェルト	1
19		B1412-051-000	FELT	ハリホ' -タ' キ' フェルト	1
20		BT-0600402-EA	OIL TUBE	チューブ'	0.12
21		B3538-112-000	OIL RETURN TUBE HOLDER	カンリユウ ハ' イア' オサエ	1
22		SS-4110615-SP	SCREW 11/64-40 L=6	ナハ' コネジ' 11/64-40 L=6	1
23		213-45657	ARM OIL TANK ASM.	ア-ムオイルタンク(クミ)	1
24		B3520-586-000	OIL SIGHT WINDOW	アア' ラ' ソ' キヤト'	(1)
25		213-45608	ARM OIL TANK	ア-ムオイルタンク	(1)
26		SQ-1110401-MZ	CONNECTING SCREW	チューブ' レンケツネジ'	(1)
27		SQ-1150451-MZ	CONNECTING SCREW	チューブ' レンケツネジ'	(2)
28		SS-6111010-SP	SCREW 11/64-40 L= 9.5	ヒラネジ' 11/64-40 L=9.5	2
29	#02	213-46101	LUBRICATION FELT PRESSER	ハンカンタイプキユウエフェルトオサエ	1
30	#02	213-46200	MUTUAL VERTICAL CHANGE FELT	コウゴ' シ' ヨウケ' ハンカンタイプフェルト	1
31	#02	SS-7120760-SP	SCREW 3/16-28 L= 7.0	マルヒラネジ' 3/16-28 L=7	1
32		213-46606	PIPE SUPPORT	ハ' イア' ササエ	1
33		SS-7110830-SP	SCREW 11/64-40 L= 7.5	マルヒラネジ' 11/64-40 L=7.5	1
34		213-45103	LUBRICATION BRACKET	キユウエ' チア' ラケット	1
35		SS-4150915-SP	SCREW 15/64-28 L=9	ナハ' ネジ' 15/64-28 L=9	2
36		213-45202	OIL PIPE STAY	オイルハ' イア' ステイ	1
37		SS-4150915-SP	SCREW 15/64-28 L=9	ナハ' ネジ' 15/64-28 L=9	2
38		SQ-1150451-MZ	CONNECTING SCREW	チューブ' レンケツネジ'	1
39		SQ-1110401-MZ	CONNECTING SCREW	チューブ' レンケツネジ'	1
40		SS-6110480-SP	SCREW 11/64-40 L=4.3	ヒラネジ' 11/64-40 L=4.3	1
41		B3538-112-000	OIL RETURN TUBE HOLDER	カンリユウ ハ' イア' オサエ	1
42		SS-4110615-SP	SCREW 11/64-40 L=6	ナハ' コネジ' 11/64-40 L=6	1
43		137-65607	OIL CONNEC. ARM	キユウエ レンケツウヂ'	2
44		B3534-155-000	PLUNGER	ア' ランジ' ヤ-	1
45		B1214-038-000	PLUNGER SPRING	ア' ランジ' ヤ- オサエハ' ネ	1
46		B3524-552-000	PLUNGER THRUST PLATE	ア' ランジ' ヤ- オサエカナク'	1
47		SS-4110815-SP	SCREW 11/64-40 L=8	ナハ' ネジ' 11/64-40 L=8	1
48		SM-2041001-SB	SCREW M4X0.7 L=10	マルサラコネジ' M4X0.7 L=10	2
49		BT-0500300-EA	OIL TUBE	ウレタンチューブ'	0.36
50		BT-0500300-EA	OIL TUBE	ウレタンチューブ'	0.08
51		BT-0500300-EA	OIL TUBE	ウレタンチューブ'	0.22
52		BT-0500300-EA	OIL TUBE	ウレタンチューブ'	0.35
53		BT-0500300-EA	OIL TUBE	ウレタンチューブ'	0.58
54		BT-0500300-EA	OIL TUBE	ウレタンチューブ'	0.46
55	#02	BT-0500300-EA	OIL TUBE	ウレタンチューブ'	0.13
56	#02	BT-0500300-EA	OIL TUBE	ウレタンチューブ'	0.02
57	#02	BT-0500300-EA	OIL TUBE	ウレタンチューブ'	0.06
58		EA-9500B00-00	CLIP CV-70S	ケツツクハ'ント' 60	15
59		101-26803	OIL TUBE HOLDER	ハ' イア' ト' メ	1
60	#01	PS-0500202-KP	SPRING PIN 5X20	スパ' リング' ピ' シ 5.0X20	1
61	#01	CQ-3030000-00	OIL WICK	ユツシ	0.45
62	#01	CQ-2020000-00	OIL WICK	ユツシ	0.2
63	#01	BT-0500300-EA	OIL TUBE	ウレタンチューブ'	0.2
64	#01	SM-2041001-SB	SCREW M4X0.7 L=10	マルサラコネジ' M4X0.7 L=10	1
65	#01	EA-9500B00-00	CLIP CV-70S	ケツツクハ'ント' 60	1

NOTE (注記)

#01... FOR LU-1510
#02... FOR LU-1510-7

LU-1510用
LU-1510-7用

16. BELT COVER & OIL RESERVOIR COMPONENTS

ベルトカバー・油受け関係

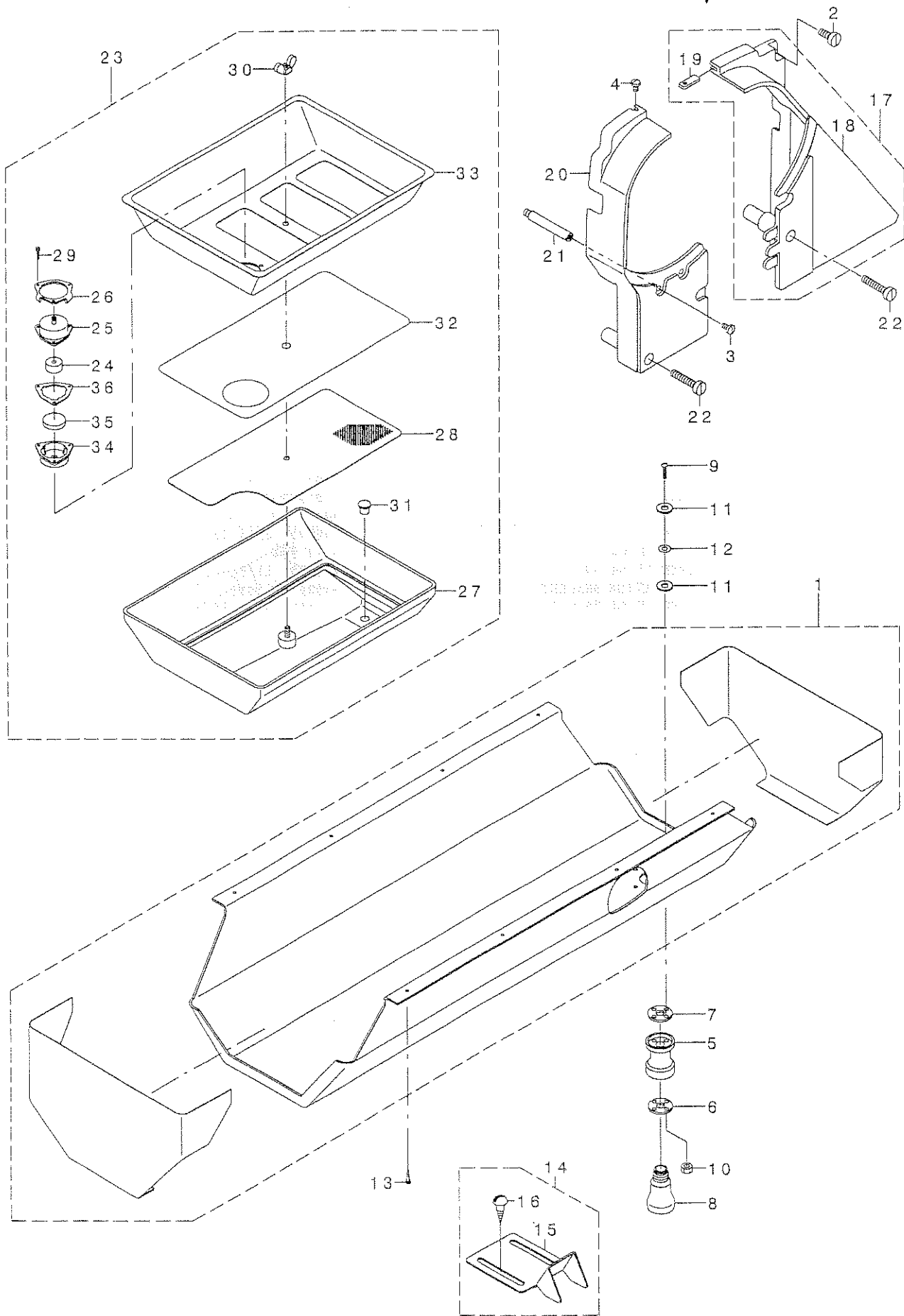

REF. NO	NOTE	PART NO.	DESCRIPTION	ヒラネシ	Qty
1		213-51457	OIL RESERVOIR ASM.	アア ラウク(クミ)	1
2		SS-6151440-SP	SCREW 15/64-28 L=14	ヒラネシ 15/64-28 L=14	1
3		SS-7110840-SP	SCREW 11/64-40 L=7.8	マルヒラネシ 11/64-40 L=7.8	1
4		SS-5110740-TP	SCREW 11/64-40 L= 6.5	トラスネシ 11/64-40 L=6.5	1
5		B8202-205-000	OIL MANAGEMENT	アア ラヌキ	1
6		B8111-220-000	WASHER	アア ラヌキ サ カネ	1
7		B8112-220-000	OIL SEAL	アア ラヌキ オイルツール	1
8		B9121-012-000	OIL CAN	アア ラビソ	1
9		SM-3031401-SE	SCREW M3X0.5 L=14	マルコネシ M3X0.5 L=14	4
10		NM-6030001-SC	NUT M3	ロツカクナツト M3X0.5 1ツユ	4
11		107-48101	OIL REMOVING SETSCREW PACKING	アア ラヌキトメネシ ハ ッキン	8
12		WP-0320501-SC	WASHER M3	ヒラサ カネ 3.2X7X0.5	4
13		SK-3241601-SC	WOOD SCREW D=2.4 L=16	マルモクネシ D=2.4 L=16	8
14		107-55254	BELT COVER C ASM. (FOR JE)	ハ ルトカハ -C(JEシヨウ)クミ	1
15		107-55205	BELT COVER C(JE)	ハ ルトカハ -C(JEシヨウ)	(1)
16		SK-3482500-SC	WOOD SCREW D=4.8 L=25	マルモクネシ D=4.8 L=25	(2)
17		213-51150	BELT COVER ASM. (RIGHT)	ハ ルトカハ -(ミキ)クミ	1
18		213-51101	BELT COVER (RIGHT)	ハ ルトカハ -(ミキ)	(1)
19		213-51002	BELT COVER AUXILIARY PLATE	ハ ルトカハ -ホシ ヨイタ	(1)
20		213-51200	BELT COVER (LEFT)	ハ ルトカハ -(ヒタリ)	1
21		D8232-241-E00	BELT COVER SUPPORT A	ハ ルトカハ - シチエウ Δ	1
22		SS-6153040-SP	SCREW 15/64-28 L=30	ヒラネシ 15/64-28 L=30	2
23		213-45350	OIL TANK ASM.	オイルタンク(クミ)	1
24		107-27303	FILTER	フィルター	(1)
25		107-27204	FILTER CAP	フィルターキャップ	(1)
26		107-53002	FILTER PLATE	フィルターオサエイタ	(1)
27		213-45301	OIL TANK	オイルタンク	(1)
28		213-46804	COVER(LOWER)	カハ -(ツタ)	(1)
29		SM-6021000-TP	SCREW	ヒラネシ	(3)
30		NM-9050001-SC	WING NUT M5X0.8	チヨウナツト M5X0.8 1ツユ	(1)
31		TA-0800704-RO	RUBBER PLUG	トメセン	(1)
32		213-46903	FILTER	フィルタ	(1)
33		213-46705	COVER(REAR)	カハ -(ウエ)	(1)
34		213-45509	FILTER CASE	フィルタケース	(1)
35		B8228-125-000	OIL RESERVOIR MAGNET	シ シヤク	(1)
36		107-39209	FILTER PACKING	フィルターハ ッキン	(1)

17. THREAD STAND COMPONENTS

糸立て装置関係

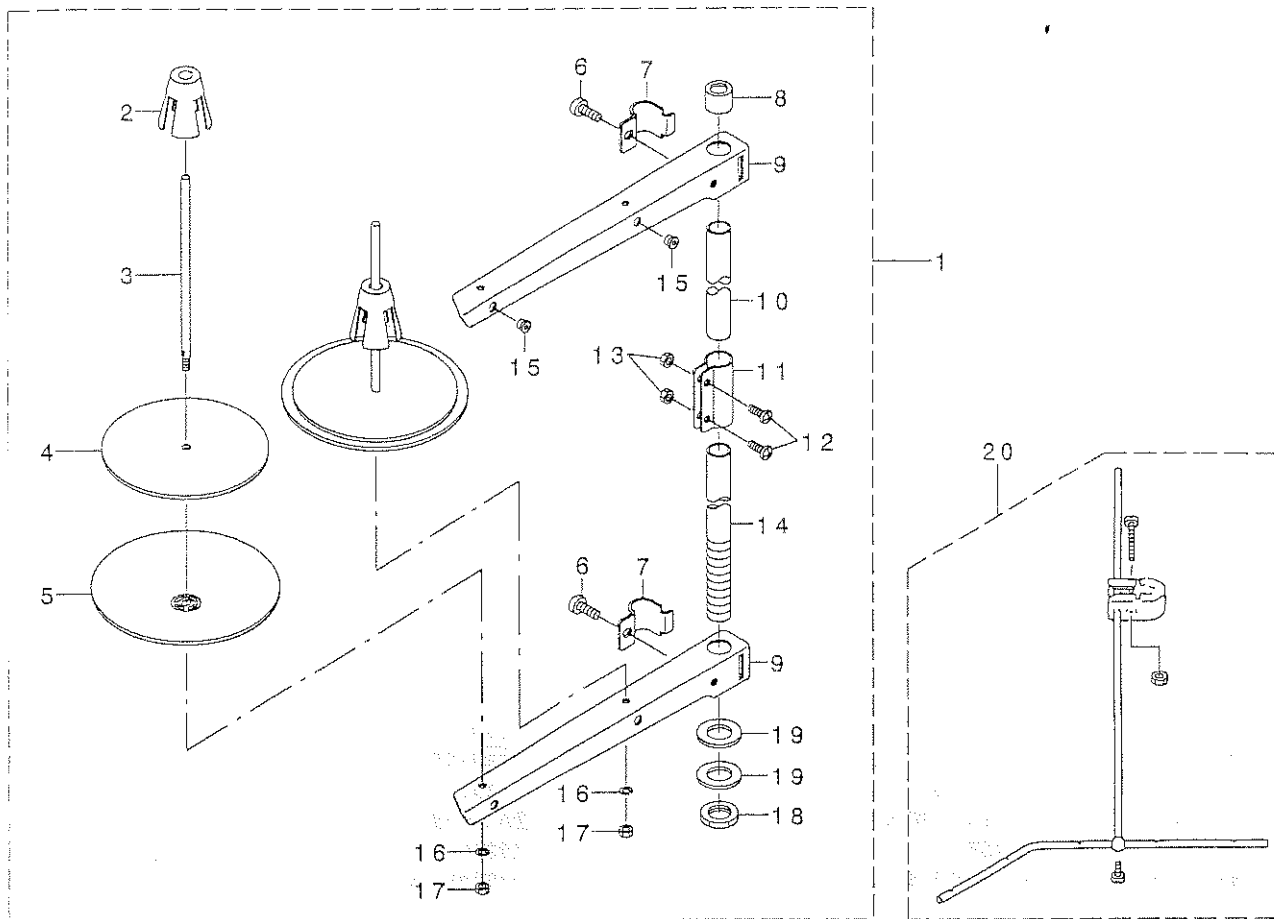

REF. NO	NOTE	PART NO.	DESCRIPTION	ヒョメイ	Qty
1		229-30358	THREAD STAND ASM.	イトタテソウチ(クミ)	1
2		229-31109	SPOOL RETAINER	イトマキフレト'メ	(2)
3		229-31000	SPOOL PIN	イトマキウケホ'ウ	(2)
4		229-30903	SPOOL REST CUSHION	イトマキウケサ'ラクツシヨソ	(2)
5		229-30804	SPOOL REST	イトマキウケサ'ラ	(2)
6		SM-6061610-SC	SCREW M6 L=16	ヒラコネツ' M6 L=15	(2)
7		229-30705	THREAD GUIDE ARM JOINT	イトタテホ'ウツメカナク'	(2)
8		229-31406	SPOOL REST ROD RUBBER CAP	イトタテホ'ウホコ'コ'ム	(1)
9		229-30507	SPOOL REST ARM	イトタテウテ'	(2)
10		229-30408	SPOOL REST ROD, UPPER	イトタテホ'ウ(ウエ)	(1)
11		229-31307	SPOOL REST ROD JOINT	イトタテホ'ウツギ'テ	(1)
12		SM-4051405-SE	SCREW M5 L=14	ナ'コネツ' M5 L=14	(2)
13		NM-6050001-SE	NUT M5	ロツカクナツト M5	(2)
14		229-30309	SPOOL REST ROD, LOWER	イトタテホ'ウ(シタ)	(1)
15		229-31208	THREAD GUIDE	イトミチ	(2)
16		WS-0510002-KN	SPRING WASHER	ハ'ネサ'カ'ネ 5.1X9.2X1.3	(2)
17		NM-6050001-SE	NUT M5	ロツカクナツト M5	(2)
18		NM-6160511-SE	NUT M16X1.5	ロツカクナツト M16X1.5 1ツ1	(1)
19		WP-1702600-S0	WASHER 17X30X2.6	ヒラサ'カ'ネ 17X30X2.6	(2)
20	#01	B3309-704-0A0	THREAD GUIDE ARM ASM.	イトタテ イトアンナイ ウテ' クミ	1
	NOTE (注記)	#01...FOR LU-1510-7		LU-1510-7用	

18. OPTIONAL PARTS (ADDITIONAL SPRING FOR PRESSER BAR) COMPONENTS

オプション部品 (二重コイルばね) 関係

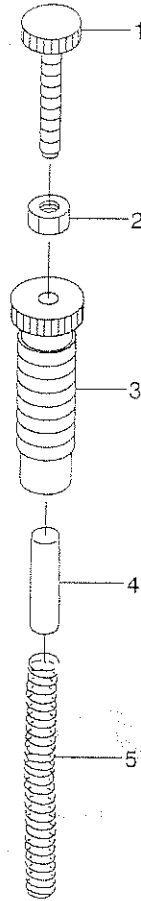

REF. NO	NOTE	PART NO.	DESCRIPTION	とよみ	Qty
1		210-06507	ADJUST SCREW B	オサエチヨウセツネジ B	1
2		NS-6110530-SP	NUT 11/64-40	ロツカクナツト 11/64-40	1
3		210-06408	ADJUST SCREW A	オサエチヨウセツネジ A	1
4		210-06101	GUIDE SHAFT	オサエチヨウセツハネB アン ナイシク	1
5		210-06002	ADJUST SPRING B	オサエチヨウセツハネ B	1

19. SUSPENSION SQUARE (OPTION) COMPONENTS

吊り定規 (オプション) 関係

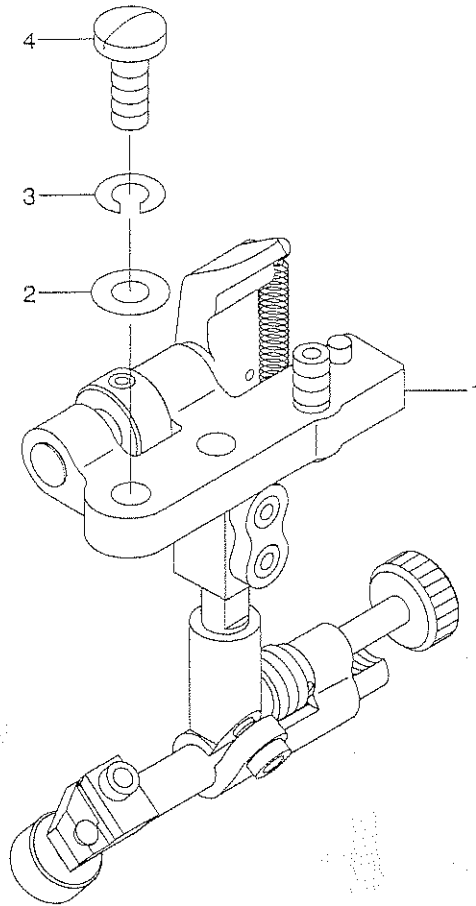

REF. NO	NOTE	PART NO.	DESCRIPTION	とんメイ	Qty
1		MAH-152010AO	RULER	ツリジ' ヨウキ' (クミ)	1
2		WP-0621016-SD	WASHER 6.2X13X1	ヒラサ' ガ' ネ 6.2X13X1	2
3		WS-0610002-KN	SPRING WASHER 6.1X12.2X1.5	ハ' ネサ' ガ' ネ M6	2
4		SS-7151610-SP	SCREW 15/64-28 L=16	マルヒラネジ' 15/64-28 L=16	2

20. ACCESSORIES PARTS COMPONENTS



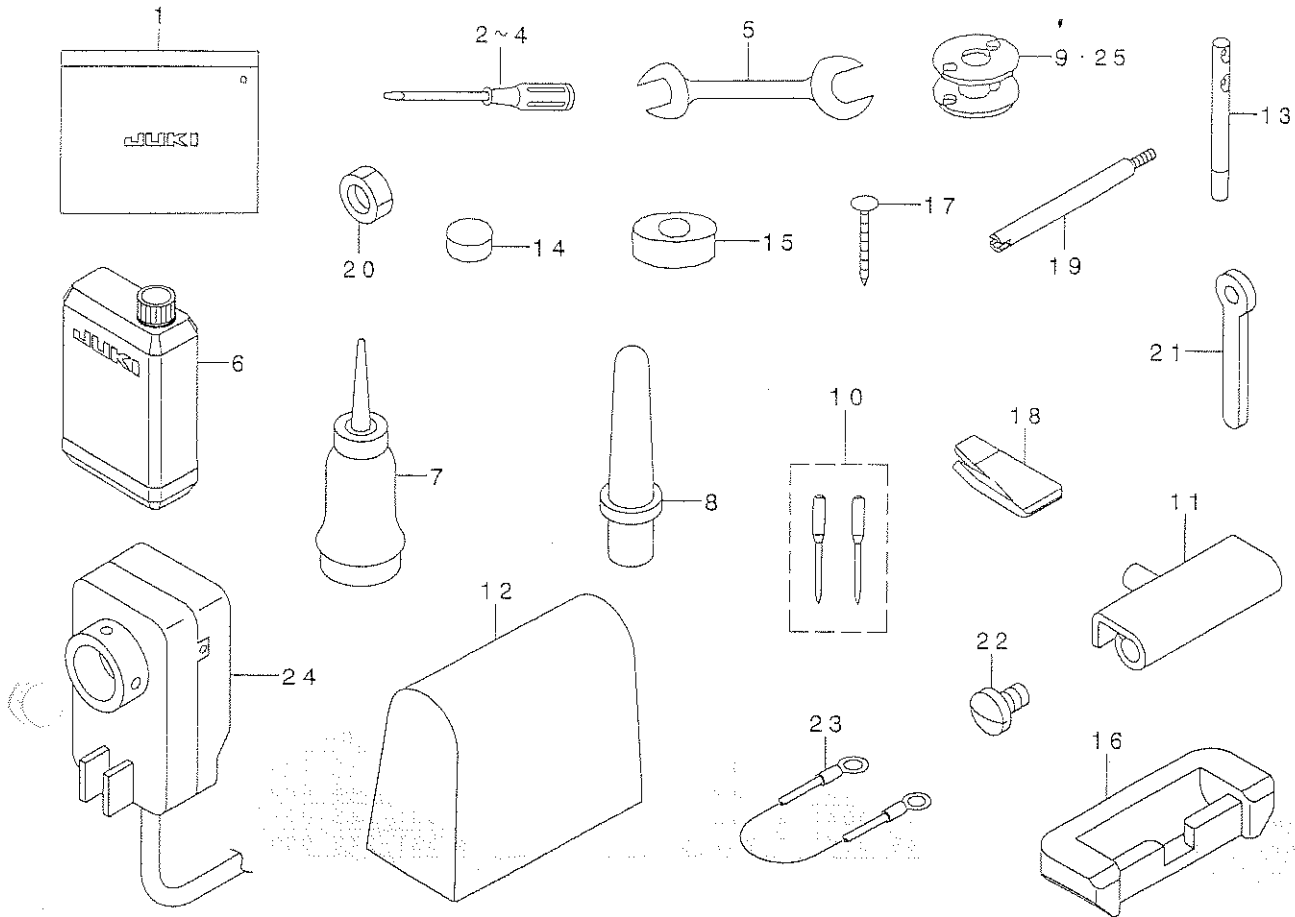









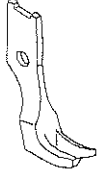







付属品関係

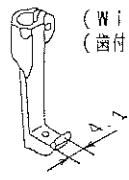

REF. NO	NOTE	PART NO.	DESCRIPTION	とよめい	Qty
1		B9101-552-000	ACCESSORY BOX	アツクヒンハコ	1
2		B9109-555-000	SCREW DRIVER, LARGE	トライハ - ダイ	1
3		B9110-012-000	SCREW DRIVER, MIDDLE	トライハ - (チユウ)	1
4		B9111-012-000	SCREW DRIVER, SMALL	トライハ - (ショウ)	1
5		B9113-012-000	WRENCH (9X10)	リョウチ スハナ(ショウ)	1
6		MDF-RX2700C0	NEW DEFRIX OIL NO.2(700CC)	デフレックスオイルNO.2(700CC)	1
7		J1067-000-000	OILER	アブラサシ	1
8		110-73103	RUBBER CUSHION	トウフ ササエホウ	1
9	#01	B9117-563-000	BOBBIN	ホビソ	1
10		MC-3720016-02	NEEDLE SY3355 #160-2	SY3355 #160-2	1
11		B8213-125-AA0	HINGE ASM.	ヒンダ クミ	2
12		105-29808	COVER	トウフ ビニールカバー	1
13	#01	B1114-012-000	THREAD GUIDE PIN	イトソナイホ	1
14		B8206-012-000	FELT CUSHION	トーフ クツクソン	4
15		B8209-012-000	RUBBER CUSHION	トーフ ササエコ	4
16		110-75801	RUBBER SPACER	ゴムヒンダサ	2
17		B8210-012-000	CUSHION SET NAIL	クキ (20ミリ)	8
18	#02	107-42203	FIXED SURGICAL KNIFE GAUGE	コテイメスケ	1
19	#02	D7101-245-E00	SYNCHRONIZER HOLDER STUD	ケンツクササエソウ	1
20	#02	NS-6150430-SP	NUT 15/64-28	ロツクナツト 15/64-28	1
21	#02	B9109-246-000	DETECTOR SUPPORT PLATE	ケンツクササエイタ	1
22	#02	SS-7110710-SP	SCREW 11/64-40 L=7	マルヒラネツ 11/64-40 L=7	1
23	#02	107-41759	GROUND WIRE ASM.	グランド センクミ	1
24	#02	MSC-M80000A0	SYNCHRONIZER ASM.	シンクロナイザ	1
25	#02	213-34800	ALUMINUM BOBBIN WITH KNURL	アルミホビソ(ローレットツキ)	1
NOTE (注記)			#01....FOR LU-1510	LU-1510用	
			#02....FOR LU-1510-7	LU-1510-7用	

21. OPTIONAL PARTS COMPONENTS (1)

オプション部品 (1)

Item	Walking foot	Item	Presser foot						
品名	中足	品名	外足						
 <p>(Commonly used for every size of presser foot) (各サイズ共用)</p>									
				Ref.No.	Part No.	Size(mm)	Ref.No.	Part No.	
				1	B1478-245-000	4.4mm(5/32)	13	B1530-245-00C	
						4.8mm(3/16)	14	B1530-245-00D	
						6.4mm(1/4)	15	B1530-245-00F	
						7.9mm(5/16)	16	B1530-245-00H	
		9.5mm(3/8)	17	B1530-245-00K					
									
				Size(mm)	Ref.No.	Part No.	Size(mm)	Ref.No.	Part No.
				4.4mm(5/32)	2	B1478-245-000	4.4mm(5/32)	18	B1531-245-00C
				4.8mm(3/16)	3	B1479-245-00D	4.8mm(3/16)	19	B1531-245-00D
				6.4mm(1/4)	4	B1479-245-00F	6.4mm(1/4)	20	B1531-245-00F
				7.9mm(5/16)	5	B1479-245-00H	7.9mm(5/16)	21	B1531-245-00H
9.5mm(3/8)			9.5mm(3/8)						
									
				Size(mm)	Ref.No.	Part No.	Size(mm)	Ref.No.	Part No.
				4.4mm(5/32)	6	B1474-245-00C	4.4mm(5/32)	22	B1527-245-00C
				4.8mm(3/16)	7	B1474-245-00D	4.8mm(3/16)	23	B1527-245-00D
				6.4mm(1/4)	8	B1474-245-00F	6.4mm(1/4)	24	B1527-245-00F
				7.9mm(5/16)	9	B1474-245-00H	7.9mm(5/16)	25	B1527-245-00H
9.5mm(3/8)	10	B1474-245-00K	9.5mm(3/8)	26	B1527-245-00K				
 <p>(With teeth) (歯付き)</p>		 <p>(With teeth) (歯付き)</p>							
				Ref.No.	Part No.	Ref.No.	Part No.		
				11	B1476-245-00D	27	B1529-245-0AD		
 <p>(With teeth) (歯付き)</p>		 <p>(With teeth) (歯付き)</p>							
				Ref.No.	Part No.	Ref.No.	Part No.		
				12	103-38309	28	B1525-563-SA0		

REF. NO	NOTE	PART NO.	DESCRIPTION	と ン メ イ	Qty
1		B1478-245-000	INNER PRESSER	ナカオサエ	1
2		B1478-245-000	INNER PRESSER	ナカオサエ	1
3		B1479-245-00D	OUTER PRESSER(RIGHT FOOT)	ソトオサエ(ミキカタアツ)	1
4		B1479-245-00F	PRESSER FOOT ASM.	オサエアツ(クミ)	1
5		B1479-245-00H	SIDE PRESSER FOOT ASM.	タフ ルク ルーフ ソトオサエ(3/8)	1
6		B1474-245-00C	PRESSER FOOT ASM.	オサエアツ クミ	1
7		B1474-245-00D	INNER PRESSER (BLADE) 3/16	ナカオサエ(ハツキ)3/16	1
8		B1474-245-00F	WALKING FOOT, F	ナカオサエ(ハツキ)1/4	1
9		B1474-245-00H	INNER PRESSER 5/16	ナカオサエ(ハツキ)5/16	1
10		B1474-245-00K	CENTER PRESSER FOOT 3/8	ナカオサエ(ハツキ)3/8	1
11		B1476-245-00D	WALKING FOOT, D	ナカオサエ	1
12		103-38309	UPPER FEED FOOT	ウワオクリアツ	1
13		B1530-245-00C	OUTER PRESSER FOOT 5/32"	ソトオサエ(5/32)	1
14		B1530-245-00D	OUTER PRESSER FOOT 3/16"	ソトオサエ(3/16)	1
15		B1530-245-00F	OUTER PRESSER FOOT 1/4"	ソトオサエ(1/4)	1
16		B1530-245-00H	OUTER PRESSER FOOT 5/16"	ソトオサエ(5/16)	1
17		B1530-245-00K	OUTER PRESSER FOOT 3/8"	ソトオサエ(3/8)	1
18		B1531-245-00C	BACK CUT OUTER PRESSER 5/32	ハツクカットソトオサエ(5/32)	1
19		B1531-245-00D	OUTER PRESSER FOOT 3/16	ハツクカットソトオサエ(3/16)	1
20		B1531-245-00F	BACK CUT OUTER PRESSER 1/4	ハツクカットソトオサエ1/4	1
21		B1531-245-00H	BACK CUT OUTER PRESSER 5/16	ハツクカットソトオサエ5/16	1
22		B1527-245-00C	OUTER PRESSER 5/32	ソトオサエ(ハツキヨウ)5/32	1
23		B1527-245-00D	OUTER PRESSER (FOR BLADE) 3/16	ソトオサエ(ハツキヨウ)3/16	1
24		B1527-245-00F	GROOVED FOOT	ソトオサエ(ハツキヨウ)1/4	1
25		B1527-245-00H	OUTER PRESSER 5/16	ソトオサエ(ハツキヨウ)5/16	1
26		B1527-245-00K	OUTER PRESSER FOOT 3/8	ソトオサエ(ハツキヨウ)3/8	1
27		B1529-245-0AD	OUTER PRESSER ASM.	ソトオサエ(クミ)	1
28		B1525-563-SAO	PRESSER FOOT ASM.	オサエアツ(クミ)	1

22. OPTIONAL PARTS COMPONENTS (2)

オプション部品 (2)

Item	Walking foot	Presser foot
品名	中足	外足
Ref. No.	1	6
Part No.	MAQ-09307000	MAQ-093080A0
Ref. No.	2	
Part No.	MAN-10452000	
Ref. No.	3	7
Part No.	B1476-245-00A	B1529-245-00A
Ref. No.	4	8
Part No.	103-25306	103-25157
Ref. No.	5	9
Part No.	103-26205	103-26304

Item	Walking foot	Presser foot
品名	中足	外足
Ref. No.	10	12
Part No.	B1476-245-00C	B1529-245-0AC
Ref. No.	11	13
Part No.	B1470-245-000	B1524-245-0A0
Item	Feed driving eccentric	
品名	上下送りカム	
Ref. No.	14	15
Part No.	B1840-051-000	B1840-051-00A

REF. NO	NOTE	PART NO.	DESCRIPTION	品名	Qty
1		MAQ-09307000	WALKING FOOT	ウワオクリ アシ	1
2		MAN-10452000	UPPER FEED FOOT	ウエオクリアシ	1
3		B1476-245-00A	INNER PRESSER	ナカオサエ	1
4		103-25306	WALKING FOOT	ウワオクリアシ	1
5		103-26205	UPPER FEED FOOT	ウエオクリアシ(B&Wムケ)	1
6		MAQ-093080A0	PRESSER FOOT ASM.	オサエアシ (クミ)	1
7		B1529-245-00A	CENTER PRESSER FOOT 3/16	ハツクカットナカオサエ3/16	1
8		103-25157	BACK CUT INNER PRESSER 1/4	ハツクカットナカオサエ1/4	1
9		103-26304	BACK CUT INNER PRESSER 5/16	ハツクカットナカオサエ5/16	1
10		B1476-245-00C	INNER PRESSER	ナカオサエ	1
11		B1470-245-000	WALKING FOOT	ウワオクリアシ	1
12		B1529-245-0AC	INNER PRESSER 5/32	ナカオサエ(ハツキ)5/32	1
13		B1524-245-0A0	INNER PRESSER (BLADE) 3/16	ナカオサエ(ハツキ)3/16	1
14		B1840-051-000	WALKING FOOT, F	ナカオサエ(ハツキ)1/4	1
15		B1840-051-00A	INNER PRESSER 5/16	ナカオサエ(ハツキ)5/16	1

NUMERICAL INDEX OF PARTS

索引

PART NO 品番	PAGE 頁	REF NO	PART NO 品番	PAGE 頁	REF NO	PART NO 品番	PAGE 頁	REF NO	PART NO 品番	PAGE 頁	REF NO
A3216-001-00A	21	9	B1524-245-0AO	36	13	B3534-155-000	26	44	GAK-A17040AO	24	19
BT-0500300-EA	26	49	B1525-241-HAO	8	54	B3538-112-000	26	21	GAK-A17050AO	24	12
BT-0500300-EA	26	50	B1525-241-H00	8	55	B3538-112-000	26	41	GAK-A17050AO	24	35
BT-0500300-EA	26	51	B1525-563-SAO	34	28	B8111-220-000	28	6	GAK-29007000	24	2
BT-0500300-EA	26	52	B1526-527-00G	8	63	B8112-220-000	28	7	GAK-29007000	24	25
BT-0500300-EA	26	53	B1527-245-00C	34	22	B8202-205-000	28	5	GAK-29009000	24	3
BT-0500300-EA	26	54	B1527-245-00D	34	23	B8206-012-000	32	14	GAK-29010000	24	4
BT-0500300-EA	26	55	B1527-245-00F	34	24	B8209-012-000	32	15	GAK-29010000	24	26
BT-0500300-EA	26	56	B1527-245-00H	34	25	B8210-012-000	32	17	GAK-29011000	24	5
BT-0500300-EA	26	57	B1527-245-00K	34	26	B8213-125-AA0	32	11	GAK-29011000	24	27
BT-0500300-EA	26	63	B1529-245-OAC	36	12	B8228-125-000	28	35	GAK-29015000	24	28
BT-0600401-EB	24	10	B1529-245-OAD	34	27	B9101-552-000	32	1	GAK-29016000	24	6
BT-0600401-EB	24	11	B1529-245-00A	36	7	B9109-246-000	32	21	GAK-29016000	24	29
BT-0600401-EB	24	30	B1529-890-00C-A	21	7	B9109-555-000	32	2	GBC-02621000	8	38
BT-0600401-EB	24	31	B1530-245-00C	34	13	B9110-012-000	32	3	GES-12155000	2	59
BT-0600401-EB	24	32	B1530-245-00D	34	14	B9111-012-000	32	4	GHP-03511000	24	9
BT-0600401-EB	24	33	B1530-245-00F	34	15	B9113-012-000	32	5	GHP-03511000	24	34
BT-0600402-EA	26	20	B1530-245-00H	34	16	B9117-563-000	12	61	GPK-58005000	8	96
B1109-563-000	2	36	B1530-245-00K	34	17	B9117-563-000	32	9			
B1111-563-000	2	34	B1531-245-00C	34	18	B9121-012-000	28	8			
B1114-012-000	32	13	B1531-245-00D	34	19				HK-0346101-40	14	48
B1129-051-000	2	22	B1531-245-00F	34	20	CM-3002000-B1	2	43	HK-0346400-0B	14	47
B1132-521-000	2	27	B1531-245-00H	34	21	CM-3002000-B1	22	17	HK-0346400-0B	16	25
B1140-051-000	26	13	B1603-512-000	10	10	CM-3002000-01	2	44	HX-0012300-OA	24	36
B1148-555-000	10	47	B1604-012-000-A	10	7	CM-3002000-01	22	18	HX-0012300-00	24	13
B1148-555-000	21	11	B1610-512-000	10	39	CM-3002001-A1	2	42	HX-0029500-OA	22	16
B1203-512-000	4	26	B1611-055-000	10	61	CM-3002001-01	2	41	HX-0029500-OA	24	21
B1210-051-000	4	11	B1639-051-000	4	46	CQ-2020000-00	4	10	HX-0029500-00	22	15
B1214-019-000	4	32	B1802-563-000-A	12	26	CQ-2020000-00	4	19	HX-0029500-00	24	20
B1214-038-000	26	45	B1803-515-0A0	12	29	CQ-2020000-00	6	4			
B1305-055-000-A	4	33	B1816-051-000	12	38	CQ-2020000-00	6	34	J1067-000-000	32	7
B1307-055-000	4	34	B1817-051-000	12	35	CQ-2020000-00	10	9			
B1308-055-000	4	35	B1820-563-000	12	54	CQ-2020000-00	10	51	MAH-152010AO	31	1
B1309-055-000	4	36	B1821-051-000	12	3	CQ-2020000-00	12	4	MAN-10452000	36	2
B1310-055-000	4	37	B1822-563-000	12	55	CQ-2020000-00	12	9	MAQ-09307000	36	1
B1312-563-000	4	44	B1823-051-000	12	56	CQ-2020000-00	12	27	MAQ-093080AO	36	6
B1313-055-000	4	47	B1824-563-000	12	57	CQ-2020000-00	12	27	MAT-80230T00	22	22
B1314-055-000	4	39	B1830-563-BA0	12	30	CQ-2020000-00	26	12	MAT-80231T00	22	21
B1401-053-000	6	7	B1830-563-OA0	12	60	CQ-2020000-00	26	15	MAT-81126T00	16	24
B1404-771-000	6	2	B1834-512-000-A	12	21	CQ-2020000-00	26	62	MAZ-02508000	2	10
B1410-771-000	6	24	B1840-051-00A	12	33	CQ-3030000-00	4	9	MC-3720016-00	6	13
B1411-053-000	6	8	B1840-051-00A	36	15	CQ-3030000-00	26	61	MC-3720016-02	32	10
B1412-051-000	6	10	B1840-051-000	12	31	CQ-5050000-00	4	12	MDF-RX2700C0	32	6
B1412-051-000	26	19	B1840-051-000	36	14	CS-070081B-SH	14	27	MSC-M80000AO	32	24
B1414-232-000	6	23	B1853-512-00C-A	6	3	CS-0700811-SH	14	28			
B1414-555-000	8	17	B1905-563-000	4	4	CS-0790731-SH	14	13	NM-6030001-SC	28	10
B1414-555-000	8	21	B1906-051-000	4	5	CS-1201010-SH	10	62	NM-6050001-SD	20	16
B1418-761-000	10	50	B1907-051-000	4	6	CS-1201011-SH	10	63	NM-6050001-SE	29	13
B1420-563-000	6	1	B3016-141-H00	8	15				NM-6050001-SE	29	17
B1437-051-000	6	35	B3025-141-H00-A	10	15	D1455-055-B00	8	33	NM-6060003-SC	16	5
B1462-053-000	8	47	B3120-125-000	17	12	D1456-055-B00	8	32	NM-6080001-SE	22	4
B1465-053-000	8	23	B3120-125-000	18	11	D1470-241-E0A	8	97	NM-6160511-SE	29	18
B1466-563-000	8	24	B3125-012-000	18	6	D1680-141-EA0	16	23	NM-9050001-SC	28	30
B1467-053-OA0	8	25	B3126-051-000	17	9	D2427-555-B00-B	14	26	NS-6110310-SP	17	20
B1467-563-000	6	14	B3126-051-000	18	8	D2430-555-B00	14	24	NS-6110310-SP	18	20
B1468-053-000	8	26	B3127-051-000	17	8	D3162-555-B00	21	25	NS-6110310-SP	21	26
B1470-241-H00	8	51	B3127-051-000	18	7	D3168-555-H0B	17	16	NS-6110420-SP	12	5
B1470-245-000	36	11	B3128-520-000	17	4	D3168-555-H0B	18	15	NS-6110420-SP	12	22
B1471-241-H00	8	52	B3128-520-000	18	4	D7101-245-E00	21	27	NS-6110530-SP	8	35
B1474-245-00C	34	6	B3129-053-000	17	11	D8232-241-E00	28	21	NS-6110530-SP	30	2
B1474-245-00D	34	7	B3129-053-000	18	10				NS-6150310-SP	10	59
B1474-245-00F	34	8	B3132-051-000	17	10	EA-9500B00-00	8	14	NS-6150430-SP	16	10
B1474-245-00H	34	9	B3132-051-000	18	9	EA-9500B00-00	26	9	NS-6150430-SP	32	20
B1474-245-00K	34	10	B3134-521-000	18	17	EA-9500B00-00	26	58	NS-6680320-SP	10	22
B1476-245-00A	36	3	B3137-527-OA0	17	5	EA-9500B00-00	26	65			
B1476-245-00C	36	10	B3137-527-OA0	18	5	EA-9500B01-00	6	31	PA-3201502-00	16	1
B1476-245-00D	34	11	B3138-512-000	2	32	EA-9500B01-00	24	42	PA-4001501-00	22	1
B1478-245-000	34	1	B3205-210-000	21	10				PJ-3010651-04	16	20
B1478-245-000	34	2	B3214-047-000	17	15	GAK-A1401000	24	7	PJ-3040651-02	22	10
B1479-245-00D	34	3	B3214-047-000	18	14	GAK-A1401000	24	22	PJ-3090652-02	24	37
B1479-245-00F	34	4	B3214-047-000	21	28	GAK-A14020AO	24	23	PS-0500202-KP	26	60
B1479-245-00H	34	5	B3309-704-OA0	29	20	GAK-A14030AO	24	24	PS-0600502-KP	17	23
B1501-241-H00	8	39	B3416-552-000	8	77	GAK-A14040B0	22	20	PS-0600502-KP	18	22
B1502-246-000	8	44	B3428-521-000	20	27	GAK-A14040D0	22	19	PX-0151010-00	16	21
B1511-555-000	8	43	B3520-586-000	26	24	GAK-A17010AO	24	18			
			B3524-552-000	26	46	GAK-A17040AO	24	8	RC-0560711-KP	21	12
									RE-0500000-KO	4	45

NUMERICAL INDEX OF PARTS

索引

PART NO 品番	PAGE 頁	REF NO	PART NO 品番	PAGE 頁	REF NO	PART NO 品番	PAGE 頁	REF NO	PART NO 品番	PAGE 頁	REF NO
RE-0500000-KO	8	78	SQ-1110401-MZ	12	41	SS-7110910-SP	8	74	100-04109	2	45
RE-0500000-KO	21	13	SQ-1110401-MZ	26	26	SS-7110910-TP	6	15	101-01301	2	20
RE-0500711-KP	10	8	SQ-1110401-MZ	26	39	SS-7110910-TP	8	41	101-07902	10	3
RE-0800000-KO	8	89	SQ-1150451-MZ	26	27	SS-7110910-TP	10	25	101-09700	12	45
RE-0800000-KO	20	10	SQ-1150451-MZ	26	38	SS-7110910-TP	17	21	101-09809	12	46
RE-0900000-KO	10	65	SS-2090710-TP	2	23	SS-7110910-TP	18	23	101-09908	12	16
RO-0922702-00	10	45	SS-2090710-TP	2	29	SS-7111120-SP	14	16	101-10906	12	47
RO-0922702-00	21	14	SS-2090710-TP	2	31	SS-7111140-SP	10	11	101-11003	12	48
			SS-2110915-TP	2	37	SS-7111410-SP	22	24	101-11102	12	13
SB-1200002-00	4	53	SS-3090610-SP	26	17	SS-7111810-SP	12	8	101-11201	12	49
SD-0380551-SL	2	28	SS-3090710-TP	17	7	SS-7111810-SP	16	19	101-12407	12	17
SD-0470281-SP	17	19	SS-3090710-TP	18	18	SS-7120760-SP	4	54	101-12506	12	50
SD-0470281-SP	18	19	SS-4110515-SP	2	35	SS-7120760-SP	16	13	101-12605	12	51
SD-0640322-TP	4	41	SS-4110615-SP	26	22	SS-7120760-SP	26	31	101-12704	12	52
SD-0640322-TP	4	42	SS-4110615-SP	26	42	SS-7120910-SP	10	67	101-16804	14	21
SD-0640325-SP	14	33	SS-4110815-SP	2	5	SS-7150910-TP	2	19	101-20004	16	17
SD-0640325-SP	14	39	SS-4110815-SP	2	14	SS-7151210-SP	16	7	101-22000	10	57
SD-0640482-SP	14	40	SS-4110815-SP	2	17	SS-7151610-SP	14	30	101-24204	17	14
SD-0640701-SP	8	16	SS-4110815-SP	2	48	SS-7151610-SP	31	4	101-24204	18	13
SD-0700451-TP	20	18	SS-4110815-SP	2	51	SS-7621040-SP	2	7	101-24204	21	29
SD-0700451-TP	20	20	SS-4110815-SP	2	60	SS-8090540-SP	4	43	101-26803	26	59
SD-0720331-SP	22	5	SS-4110815-SP	26	47	SS-8110422-TP	14	14	102-01200	2	53
SD-0790452-SP	20	22	SS-4110915-SP	2	2	SS-8110510-SP	14	19	102-05201	10	20
SD-0800352-SP	16	11	SS-4120615-SP	16	15	SS-8110510-SP	14	29	103-08609	6	11
SD-0800402-TP	10	34	SS-4150915-SP	26	35	SS-8150510-TP	12	34	103-20059	17	2
SD-0800402-TP	16	9	SS-4150915-SP	26	37	SS-8150710-SP	8	9	103-20109	17	3
SD-0800481-SP	8	45	SS-5090610-SP	2	21	SS-8150710-SP	8	93	103-20109	18	3
SD-0900701-TP	10	21	SS-5110740-TP	28	4	SS-8150710-SP	10	28	103-20208	17	6
SD-1000801-SH	10	55	SS-6090520-SP	21	16	SS-8150710-TP	4	49	103-20505	17	18
SK-3241601-SC	28	13	SS-6090620-SP	21	22	SS-8150822-TP	4	7	103-20703	17	26
SK-3482500-SC	24	17	SS-6090810-SP	12	12	SS-8150822-TP	4	14	103-21107	17	22
SK-3482500-SC	24	41	SS-6090910-TP	8	50	SS-8150822-TP	4	30	103-21107	18	21
SK-3482500-SC	28	16	SS-6091022-TP	6	17	SS-8151150-TP	6	5	103-25157	36	8
SK-3514000-SC	22	13	SS-6110480-SP	17	27	SS-8151150-TP	10	14	103-25306	36	4
SL-4030691-SC	24	14	SS-6110480-SP	26	40	SS-8151150-TP	12	28	103-26205	36	5
SL-4030691-SC	24	38	SS-6110520-TP	10	56	SS-8151150-TP	12	32	103-26304	36	9
SL-4040881-SC	8	95	SS-6110630-TP	8	64	SS-8660530-TP	12	37	103-37905	8	56
SM-1050801-SR	8	72	SS-6110710-TP	14	46	SS-8660530-TP	12	43	103-38309	34	12
SM-2041001-SB	26	48	SS-6110810-TP	21	18	SS-8660610-TP	8	8	105-02300	21	21
SM-2041001-SB	26	64	SS-6111010-SP	26	28	SS-8660610-TP	10	19	105-03605	4	38
SM-3031401-SE	28	9	SS-6111140-SP	2	55	SS-8660610-TP	10	64	105-09701	8	22
SM-4032501-SB	24	15	SS-6111140-SP	14	34	SS-8660612-TP	8	3	105-29808	32	12
SM-4034001-SN	24	39	SS-6111610-SP	10	37	SS-8660612-TP	14	36	106-18304	21	8
SM-4051405-SE	29	12	SS-6121210-TP	10	16	SS-8660670-SP	12	36	107-04807	21	19
SM-4061001-SB	24	16	SS-6121610-TP	14	38	SS-8660810-TP	4	17	107-04906	4	27
SM-4061001-SB	24	40	SS-6121860-SP	10	43	SS-8660810-TP	4	22	107-13501	8	75
SM-6021000-TP	28	29	SS-6151040-SP	14	43	SS-8660810-TP	8	82	107-13766	8	81
SM-6030802-TP	14	2	SS-6151040-SP	22	14	SS-8660810-TP	12	39	107-13808	8	83
SM-6040602-TP	14	44	SS-6151220-SP	22	23	SS-8661030-SP	4	52	107-14202	8	70
SM-6040800-SP	21	31	SS-6151440-SP	28	2	SS-9151440-CP	10	4	107-14509	8	84
SM-6041202-TP	14	10	SS-6151780-SP	8	27				107-14608	8	85
SM-6051002-TP	22	8	SS-6151920-SP	8	30	TA-0370601-MO	6	6	107-15001	8	61
SM-6051402-TP	8	67	SS-6152440-SP	6	29	TA-0750404-RO	8	10	107-15100	8	60
SM-6051602-TP	20	8	SS-6153040-SP	12	18	TA-0800704-RO	28	31	107-15308	8	66
SM-6051602-TP	20	12	SS-6153040-SP	28	22	TA-1050504-RO	2	40	107-15704	8	62
SM-6051602-TP	20	14	SS-6661110-SP	4	24	TA-1050504-RO	2	58	107-16504	8	76
SM-6052002-TP	8	91	SS-6661110-SP	4	40	TA-1250406-RO	2	3	107-18203	8	69
SM-6061202-TP	20	2	SS-7060610-SP	14	8	TA-1250504-RO	2	15	107-26305	14	1
SM-6061602-TP	8	37	SS-7060610-SP	14	9	TA-1450404-RO	2	9	107-26404	14	6
SM-6061602-TP	16	2	SS-7080510-TP	6	12	TA-1750502-RO	12	40	107-26909	14	7
SM-6061610-SC	29	6	SS-7090510-SP	20	28				107-27204	28	25
SM-6061802-TP	10	40	SS-7090520-TP	2	33	WP-0320501-SC	14	3	107-27303	28	24
SM-6062502-TP	20	24	SS-7090610-SP	10	30	WP-0320501-SC	28	12	107-39209	28	36
SM-6082502-TP	12	20	SS-7090910-SP	6	9	WP-0371016-SD	12	11	107-41759	32	23
SM-6082502-TP	22	2	SS-7090910-TP	10	32	WP-0430800-SC	14	11	107-42203	32	18
SM-8050502-TP	10	6	SS-7091410-SP	21	15	WP-0482086-SD	8	34	107-48101	28	11
SM-8050602-TP	8	53	SS-7110510-SP	8	20	WP-0501046-SC	8	18	107-53002	28	26
SM-8050602-TP	8	86	SS-7110510-SP	26	11	WP-0621016-SD	10	5	107-55205	28	15
SM-8050602-TP	21	20	SS-7110570-SP	17	25	WP-0621016-SD	31	2	107-55254	28	14
SM-8050612-TP	10	52	SS-7110710-SP	4	56	WP-0641601-SD	16	3	107-74305	8	58
SM-8052502-TP	20	15	SS-7110710-SP	32	22	WP-0650876-SD	10	58	107-74354	8	57
SM-8060602-TP	4	28	SS-7110830-SP	6	19	WP-0850002-SP	12	19	107-74404	8	59
SM-8080802-TP	6	21	SS-7110830-SP	8	80	WP-1702600-SO	29	19	110-06509	8	49
SM-8080812-TP	4	15	SS-7110830-SP	26	33	WS-0510002-KN	29	16	110-09909	10	44
SM-9061203-SE	20	37	SS-7110840-SP	16	26	WS-0610002-KN	31	3	110-24510	20	30
SM-9062053-SR	20	31	SS-7110840-SP	28	3	WT-0530002-KS	2	56	110-24569	20	29

NUMERICAL INDEX OF PARTS

索引

PART NO 品番	PAGE 頁	REF NO	PART NO 品番	PAGE 頁	REF NO	PART NO 品番	PAGE 頁	REF NO	PART NO 品番	PAGE 頁	REF NO
110-52701	10	46	213-38504	6	33	213-48057	18	1	229-30309	29	14
110-72204	17	13	213-38603	6	18	213-48503	16	6	229-30358	29	1
110-72204	18	12	213-38702	6	16	213-48602	16	4	229-30408	29	10
110-72402	17	17	213-38801	6	20	213-48701	16	8	229-30507	29	9
110-72402	18	16	213-38900	6	22	213-48800	16	22	229-30705	29	7
110-72402	21	30	213-39007	6	28	213-49204	10	68	229-30804	29	5
110-73103	32	8	213-39056	6	27	213-49303	10	42	229-30903	29	4
110-75801	32	16	213-39106	4	8	213-49600	2	38	229-31000	29	3
111-00500	16	18	213-39205	6	26	213-49709	2	39	229-31109	29	2
135-14310	8	29	213-39304	6	25	213-49808	2	54	229-31208	29	15
135-15606	16	16	213-39502	4	16	213-51002	28	19	229-31307	29	11
137-65607	26	43	213-39601	8	71	213-51101	28	18	229-31406	29	8
145-12503	21	17	213-39700	8	73	213-51150	28	17	229-34202	20	35
179-12106	2	26	213-39809	8	79	213-51200	28	20	229-34301	20	36
			213-39908	8	12	213-51457	28	1	229-34400	20	34
210-06002	30	5	213-40005	8	87	213-53008	4	55	229-34509	20	33
210-06101	30	4	213-40104	8	31	213-53602	14	35	230-09459	18	2
210-06408	30	3	213-40203	8	36	213-53701	14	18	230-09756	21	3
210-06507	30	1	213-40302	8	90	213-53750	14	17	231-05554	24	1
210-48707	8	88	213-40401	8	1	213-53800	14	25	236-36202	21	5
213-31202	2	11	213-40500	8	2	213-53859	14	22			
213-31301	2	4	213-40708	26	10	213-53909	14	23			
213-31558	2	1	213-40807	8	19	213-54006	14	20			
213-31608	2	18	213-40906	8	42	213-54105	14	31			
213-31756	2	8	213-41003	8	40	213-54204	14	32			
213-31806	2	12	213-41151	8	46	213-54402	14	37			
213-31905	2	49	213-41300	8	28	213-54501	14	15			
213-32002	2	13	213-41508	8	68	213-54600	14	42			
213-32101	2	50	213-41607	8	65	213-54709	14	45			
213-32200	2	46	213-41805	8	4	213-54808	14	5			
213-32309	2	16	213-41805	10	13	213-54857	14	4			
213-32507	4	13	213-41904	8	5	213-54907	14	12			
213-32705	4	1	213-42506	20	4	213-55102	14	41			
213-32804	4	29	213-42555	20	3	213-55607	2	25			
213-33000	4	2	213-42605	20	5	213-55656	2	24			
213-33109	4	18	213-42704	20	9	213-55706	21	24			
213-33208	4	3	213-42803	20	13	213-55755	21	23			
213-33307	4	57	213-42902	20	17	213-55904	2	6			
213-33505	4	31	213-43009	20	11	213-56050	21	1			
213-33604	12	25	213-43108	20	38	213-56308	22	11			
213-33703	4	48	213-43157	20	32	213-56407	22	12			
213-33802	4	58	213-43207	20	1	213-56506	22	3			
213-33901	4	21	213-43306	20	21	213-56605	22	6			
213-34552	12	23	213-43405	20	19	213-56704	22	9			
213-34602	12	59	213-43504	8	48	213-56803	22	7			
213-34701	12	15	213-43603	20	23	213-57561	8	94			
213-34800	12	24	213-43702	20	6	225-37658	21	2			
213-34800	32	25	213-43801	20	7	225-38151	21	4			
213-34909	12	2	213-45103	26	34	225-38409	21	6			
213-35104	12	53	213-45202	26	36	226-02601	2	57			
213-35203	12	1	213-45301	28	27	226-04300	4	25			
213-35500	12	6	213-45350	28	23	226-04904	4	23			
213-35708	12	7	213-45509	28	34	226-09408	10	12			
213-35807	12	10	213-45608	26	25	226-10505	10	66			
213-35906	12	14	213-45657	26	23	226-11602	4	51			
213-36003	10	2	213-45707	26	2	226-11651	4	50			
213-36052	10	1	213-45756	26	1	226-11701	12	44			
213-36300	10	60	213-45806	26	3	226-11909	12	42			
213-36508	4	20	213-45905	26	4	226-14002	12	62			
213-36607	10	49	213-46002	26	18	226-14101	12	58			
213-36656	10	48	213-46101	26	29	226-14200	12	63			
213-36706	10	53	213-46200	26	30	226-14309	12	64			
213-36805	10	41	213-46309	26	6	226-14408	12	65			
213-37209	10	38	213-46358	26	5	226-14507	12	66			
213-37308	10	33	213-46408	26	8	226-19100	2	52			
213-37407	10	26	213-46507	26	7	226-51202	2	30			
213-37506	10	23	213-46606	26	32	226-56003	16	14			
213-37605	10	35	213-46705	28	33	226-56102	16	12			
213-37704	10	24	213-46804	28	28	228-14909	8	11			
213-37803	8	92	213-46903	28	32	228-63203	20	26			
213-37803	10	27	213-47000	26	14	228-63252	20	25			
213-37902	10	31	213-47109	8	13	228-77609	2	47			
213-38009	10	36	213-47208	26	16	229-04106	8	7			
213-38207	10	54	213-47406	6	30	229-04106	10	18			
213-38306	10	29	213-47950	17	24	229-04155	8	6			
213-38405	6	32	213-47968	17	1	229-04155	10	17			